



**DOCUMENTO ORGANIZZATIVO
INDICE**

DO
Sez.1
REV. N. 01
Pagina 1 di 1

Sezione	Titolo	Rev.	Data
SEZ. 1	Indice	01	10.09.2015
SEZ. 2	Identificazione e ubicazione	01	10.09.2015
SEZ. 3	Campi di attività e settori operativi	01	10.09.2015
SEZ. 4	Struttura organizzativa e Organigramma	01	10.09.2015
SEZ. 5	Personale, compiti e responsabilità (e relative sostituzioni)	01	10.09.2015
SEZ. 6	Procedure Gestionali (e relative attribuzioni)	01	10.09.2015
SEZ. 7	Elenco processi (e relative attribuzioni)	01	10.09.2015
SEZ.8	Pagina della firma di presa visione del personale	01	10.09.2015
SEZ. 9	Cronologia delle revisioni	01	10.09.2015

01		REF.Q	DIR	RGQ	DIRP	
	Modifica cartiglio	Dr. Barbato Tobia Dr. Di Napoli Michele Dr.ssa Vecchia Immacolata Dr.ssa Giusto Immacolata Dr.ssa Ferrucci Mariella	Dr. Petitto Antonio Dr. Di Pietro Pasquale f.f. Dr. De Luna Rosco Dr.ssa Prudente Michelina	Dr. Visconti Lucio	Dr. Padula Carmelo	10/09/2015
REVISIONE	MOTIVC REVISIONE	STESURA	CONVALIDA ORGANIZZATIVA	CONVALIDA	APPROVAZIONE	DATA



**DOCUMENTO ORGANIZZATIVO
IDENTIFICAZIONE ED UBICAZIONE**

DO
Sez.2
REV. N. 01
Pagina 1 di 3

IDENTIFICAZIONE E UBICAZIONE

Il Dipartimento di Prevenzione dell'ASL di Avellino nato dalla fusione delle ex ASL AV/1 e AV/2, comprende 118 comuni, si estende su una superficie di circa 2832 Km² ed ha un bacino di utenti di 439.137 abitanti. Si articola su sei distretti:

D.S. 01 Ariano Irpino (29 Comuni)

D.S. 02 Monteforte Irpino (7 Comuni)

D.S. 03 S. Angelo dei Lombardi (25 Comuni)

D.S. 04 Avellino (16 Comuni)

D.S. 05 Atripalda (28 Comuni)

D.S. 06 Baiano (13 Comuni)

E' organizzato in U.O. complesse che presiedono alle funzioni centrali del Dipartimento con compiti di programmazione, coordinamento e di controllo delle funzioni e delle attività che si svolgono attraverso le unità operative territoriali e una U.O. semplice di coordinamento.

Le U.O. che si occupano di Sicurezza Alimentare e Sanità Pubblica Veterinaria, di seguito descritte, sono:

- SIAN
- SERVIZIO SANITA' ANIMALE (AREA A)
- SERVIZIO IGIENE DELLA PRODUZIONE, TRASFORMAZIONE, COMMERCIALIZZAZIONE, CONSERVAZIONE E TRASPORTO DEGLI ALIMENTI DI ORIGINE ANIMALE E LORO DERIVATI (AREA B)
- SERVIZIO IGIENE DEGLI ALLEVAMENTI E DELLE PRODUZIONI ZOOTECNICHE
- COORDINAMENTO DEI SERVIZI VETERINARI

DIPARTIMENTO DI PREVENZIONE	Via Circumvallazione,77 83100-Avellino	0825.292616 Fax 0825.32341
COORDINAMENTO DEI SERVIZI VETERINARI	Via Circumvallazione, 77 83100- Avellino Via Bartolomei snc 83054- Sant'Angelo dei Lombardi	0825.292616 0827.216803
OSSERVATORIO EPIDEMIOLOGICO VETERINARIO	Via Circumvallazione, 77 83100- Avellino	0825.292616 Fax 0825.32341

Sede centrale SIAN Ispettorato micologico sede AV Ispettorato micologico sede S.A.L.	Via Circumvallazione, 77 - 83100-Avellino Via Bartolomei snc 83054-Sant'Angelo dei Lombardi	0825.292606 0827.216815
U.O.P.C. Avellino Sede Avellino Presidio di Altavilla Irpina Presidio di Cervinara	Via degli Imbimbo 10/12 - 83100-Avellino Viale S. Francesco snc 83011 – Altavilla Irpina Via S. Cosma, 46 - 83012 - Cervinara	0825.292141 0825.991655 0824.836764
U.O.P.C. Monteforte Irpino	Via Legniti snc 83024 - Monteforte Irpino	0825.754911
U.O.P.C. Atripalda - Montoro Sede Atripalda Presidio di Montoro Presidio di Montemiletto	Via Manfredi ,98 83042-Atripalda Piazza Incoronata snc 83026-Montoro Via Anecchiarici,1 –83030-Montemiletto	0825.293320 0825.523240 0825.993364
U.O.P.C. Baiano Sede Baiano Presidio di Lauro	P.zza Napolitano snc 83022 – Baiano Via Madonnelle snc – 83023-Lauro	081.8243271 081.8240988
U.O.P.C. Ariano Irpino Presidio di Mirabella Eclano Presidio di Vallata	P.zza Mazzini snc –83031- Ariano Irpino Via Calcazanco snc –83036 Mirabella Eclano Viale S. Pertini snc – 83059- Vallata	0825.877671 0825.438137 0827.901811



DOCUMENTO ORGANIZZATIVO
IDENTIFICAZIONE ED UBICAZIONE

DO

Sez.2

REV. N. 01

Pagina 3 di 3

Presidio di Grottaminarda	Largo Mercato,20- 83035 Grottaminarda	0825.425306
U.O.P.C. S.Angelo dei Lombardi		
Sede Sant'Angelo dei Lombardi	Via Bartolomei snc -	0827.216906
Presidio Montella	83054 - S. Angelo dei Lombardi	
Presidio Calitri	Via Ippolita Panico snc – 83048 Montella	0827.601806
	Via Pascone snc – 83045 Calitri	0827.203008

Sede centrale Servizi Veterinari		
Sanità Animale		0825.292638
Igiene degli Alimenti di Origine Animale	Via Circumvallazione, 77 – 83100 Avellino	0825.292642
Igiene degli Allevamenti e delle		0825.292635
Produzioni Zootecniche		Fax 0825.32341
Servizio Veterinario Ariano Irpino		
Sede Ariano Irpino	P.zza Mazzini snc – 83031 Ariano Irpino	0825.828722
Presidio di Vallata	Viale S. Pertini snc – 83059 Vallata	0827.901010
Presidio di Mirabella	Via Calcazanco snc -83036 Mirabella Eclano	0825.438137
Presidio di Grottaminarda	Largo Mercato,20 -83035 Grottaminarda	0825.425306
Servizio Veterinario Monteforte Irpino	Via Legniti snc- 83024 - Monteforte Irpino	0825-754945
Servizio Veterinario S. Angelo dei L.		
Sede S. Angelo dei Lombardi	Via Bartolomei snc –	0827.216803
Presidio Montella	83054 S. Angelo dei Lombardi	0827.609226
Presidio Calitri	Via Ippolita Panico snc – 83048 Montella	0827.30067
	Via Pascone snc - 83045 Calitri	
Servizio Veterinario Avellino		
Sede Avellino	Via Degli Imbimbo 10/12 – 83100 Avellino	0825.297153
Presidio Cervinara	Via S. Cosma,46 - 83012 Cervinara	0824.836764
Presidio Altavilla Irpina	Viale S. Francesco snc –83011 Altavilla Irpina	0825.991655
Servizio Veterinario Atripalda - Montoro		
Sede Atripalda	Via Manfredi ,98 – 83042 Atripalda	0825.293230
Presidio Montemiletto	Via Anecchiarici,1 – 83030 - Montemiletto	0825.963364
Sede Solofra	Via Landolfi, 43 – 83029 - Solofra	0825.581403
Sede Serino	Piazza Cicarelli snc -83028 Serino	0825.594025
Servizio Veterinario Baiano		
Distretto di Baiano - Sede di Avella	Piazza degli Ostaggi, 5 – 83021 Avella	081 8251331
Presidio di Lauro- Sede di Moschiano	Piazza Municipio snc - 83020 - Moschiano	339.3714142

3. Campi di attività e settori operativi

Il S.I.A.N. a livello centrale svolge la funzione di programmazione, coordinamento e controllo delle attività svolte a livello territoriale, ossia:

- Elaborazione programma di controllo ufficiale integrato per la parte di competenza e verifica dei risultati (DPAT)
- Elaborazione programma di sorveglianza
- Elaborazione programma di audit
- Elaborazione programma piani di monitoraggio
- Registrazione OSA
- Elaborazione programma di controllo esterno acqua potabile e verifica dei risultati conseguiti
- Rilascio pareri per l'autorizzazione alla concessione di captazione e produzione di acque destinate a consumo umano, ivi comprese quelle minerali
- Valutazione e validazione dei programmi di controllo interno sulle acque ad uso umano elaborati dai gestori dei servizi idrici
- Elaborazione programma di sorveglianza su commercializzazione ed utilizzo prodotti fitosanitari
- Programmazione e organizzazione corsi di abilitazione alla vendita di prodotti fitosanitari e rilascio certificati di abilitazione
- Programmazione attività di formazione e informazione rivolte agli alimentaristi
- Censimento delle attività di produzione, preparazione, confezionamento, deposito, trasporto, somministrazione e commercio dei prodotti alimentari di competenza e delle bevande e tenuta degli archivi
- Rilascio dei pareri tecnici relativi ai Regolamenti Comunali di Igiene
- Gestione del sistema di Allerta
- Gestione degli illeciti amministrativi
- Gestione riscossione proventi D.L.vo 194/08
- Interventi di prevenzione nutrizionale per la diffusione delle conoscenze di stili alimentari corretti e protettivi nella popolazione generale e per gruppi di popolazione (genitori, insegnanti, alimentaristi, infanzia ed età evolutiva, anziani ed altre specificità) con l'utilizzo di tecniche e strumenti propri dell'informazione e dell'educazione sanitaria
- Interventi nutrizionali per la ristorazione collettiva: predisposizione, verifica e controllo sulle tabelle dietetiche, indagini sulla qualità nutrizionale dei pasti forniti e consulenza sui capitolati per i servizi di ristorazione con l'apporto tecnico degli altri Servizi ed Unità Operative di competenza
- Consulenza per l'aggiornamento in tema nutrizionale per il personale delle strutture di ristorazione pubbliche e private (scuola , attività socio-assistenziali, assistenza domiciliare, mense aziendali, ecc.)
- Ispettorato micologico
- Elaborazione di proposte per la formazione e l'aggiornamento del personale sanitario, tecnico e amministrativo per la parte di competenza

Le UU.OO.P.C. a livello periferico:

- Svolgono attività di vigilanza e campionamento per il controllo delle acque destinate al consumo umano
- Emettono giudizi di idoneità sulle acque ad uso umano
- Collaborano con ARPA, Provincia, SISP per il monitoraggio delle acque
- Effettuano attività di vigilanza su produzione, trasformazione, commercializzazione, deposito, distribuzione e somministrazione di alimenti e bevande in base a disposizioni e regolamenti comunitari, nazionali e regionali, secondo la programmazione annuale. Effettuano Registrazione attività Reg. Ce 852/2004; effettuano controlli ufficiali con la tecnica dell'Audit e con la tecnica dell'Ispezione (ispezione in piano di monitoraggio, ispezione in sorveglianza, ispezione pianificata in base alla categoria di rischio, ispezione per reclamo, ispezione per rilascio certificazione per esportazione, ispezione per sospetto di presenza n. c., ispezione per verifica risoluzione n. c. precedenti, ispezione per sistema allarme rapido, ispezione per controllo SCIA, ispezione a seguito di campione/tampone non conforme, ispezione a seguito di tossinfezione, ispezione su richiesta delle forze dell'ordine)
- Effettuano indagini su delega della Procura
- Effettuano controlli importazione/scambio
- Effettuano controlli per vincoli sanitari/segnalazioni
- Eseguono i campionamenti su alimenti ed altre matrici eventualmente previste in attuazione del programma annuale (piani di monitoraggio)
- Effettuano vigilanza e controllo sulla commercializzazione e sull'utilizzo di prodotti fitosanitari, compreso il rilascio dell'abilitazione alla vendita e le docenze ai corsi destinati agli utilizzatori
- Effettuano attività di prevenzione e vigilanza sulle intossicazioni da funghi tramite l'ispettorato micologico
- Collaborano con gli altri servizi per la gestione e prevenzione delle tossinfezioni alimentari
- Effettuano attività di formazione per alimentaristi

Il Servizio Veterinario Area Funzionale di Sanità Animale si occupa del controllo delle malattie infettive e parassitarie degli animali con particolare attenzione alle malattie trasmissibili all'uomo (zoonosi) allo scopo di tutelare le produzioni e garantire i consumatori.

A livello centrale svolge la funzione di programmazione, coordinamento e controllo delle attività svolte a livello territoriale ossia:

- Elaborazione e verifica del documento programmatico delle attività territoriali (DPAT)
- Gestione piani di controllo delle malattie infettive
- Gestione flussi informatici TRACES-SINTESI
- Gestione flussi informatici TBC-BRC-IBR-MVS-AUJESZKY
- Gestione anomalie
- Gestione problematiche inerenti la condizionalità
- Rendicontazione economico-finanziaria delle attività
- Istruttoria per la corresponsione delle indennità previste per l'abbattimento dei capi colpiti da malattie infettive e contagiose

- Elaborazione di proposte per la formazione e l'aggiornamento del personale afferente alla disciplina
- Instaurare e mantenere rapporti interdisciplinari con le strutture aziendali ed extraaziendali.

Le UOVet a livello periferico svolgono le seguenti attività:

- Vigilanza e controllo di tutti gli allevamenti nei riguardi dell'applicazione del regolamento di polizia veterinaria con specifico riferimento alla prevenzione ed al contenimento di tutte le malattie infettive ed infestive sia a carattere zoonosico che di esclusivo interesse zoiatrico (Brucellosi, tubercolosi, e leucosi bovina-bufalina e della brucellosi ovi-caprina)
- Epidemiologia delle malattie infettive e diffuse
- Certificazione per gli scambi e le esportazioni di animali da reddito, sinantropi e selvatici
- Attestazioni di conformità degli allevamenti per l'introduzione dalla Comunità Europea di animali- certificato UVAC
- Vigilanza sui concentramenti e spostamenti animali, compresa l'importazione e l'esportazione sulle strutture a tal fine utilizzate
- Certificazioni d'ufficio rese su richiesta e nell'interesse dei privati
- Gestione anagrafe degli allevamenti:
 - attribuzioni codici aziendali
 - aggiornamento delle anagrafiche
 - attribuzione codici identificativi (marche auricolari)
 - validazione registri di stalla
 - iscrizione capi e rilascio di passaporti
 - registrazione dei movimenti
- Certificazione sanitaria per l'invio degli animali con destinazione macello e/o allevamento
- Accertamenti diagnostici ai fini dell'attività di compravendita del bestiame
- Educazione sanitaria in materia di Sanità Animale
- Gestione focolai malattie infettive del bestiame
- Sorveglianza delle encefalopatie spongiformi trasmissibili degli animali (TSE) per garantire il mantenimento dell'attuale favorevole situazione sanitaria nei confronti della BSE
- Effettuazione del Piano Nazionale e Regionale della Malattia Vescicolare dei suini, della Malattia di Aujeszky e della Peste suina
- Sorveglianza dell'Anemia Infettiva e del Morbo coitale maligno negli equidi
- Vigilanza e controllo sulle malattie infettive e diffuse della cosiddetta zootecnia minore
- Vigilanza sul nomadismo apistico
- Igiene urbana veterinaria
- Interventi inerenti la profilassi antirabbica ivi compresa la cattura e il ricovero degli animali vaganti, l'osservazione degli animali morsicatori presso le strutture pubbliche o a domicilio del proprietario o detentore
- Assistenza zoosanitaria nei canili sanitari
- Interventi inerenti la prevenzione del randagismo (sterilizzazione dei cani randagi e gatti liberi) compresa l'anagrafe canina
- Diagnostica cadaverica degli animali senza padrone deceduti per cause naturali
- Sorveglianza epidemiologica della fauna selvatica ai fini della tutela della salute umana
- Censimento ed inserimento delle imprese degli impianti di acquacoltura

- Sorveglianza per Influenza Aviaria, Salmonellosi negli allevamenti avicoli
- Adempimenti derivanti dalla qualifica di Ufficiali di polizia giudiziaria
- Attività istruttorie e sopralluoghi inerenti pareri autorizzativi-registrazioni-riconoscimenti SOA
- Categorizzazione del rischio delle imprese che trasformano SOA

Il Servizio Veterinario Area Funzionale di Igiene degli Alimenti di O.A. contribuisce alla tutela della salute umana, migliorando il benessere e la qualità della vita dei cittadini attraverso il controllo degli alimenti di origine animale, assicurando uno standard di qualità dei prodotti a garanzia della sicurezza alimentare.

A livello centrale svolge la funzione di programmazione, coordinamento, controllo e verifica delle attività svolte, ossia:

- Elaborazione e verifica del documento programmatico delle attività territoriali (DPAT);
- Programmazione tecnico-finanziario;
- Attività tecnico istruttoria, elaborazione dati e comunicazione con Enti;
- Programmazione attività di formazione e informazione;
- Registrazione e archiviazione documenti relativi alle attività registrate o riconosciute;
- Gestione del sistema di Allerta;
- Gestione degli illeciti amministrativi;
- Gestione riscossione proventi diritti D.Lgs. 194/08.

Le UOVet a livello periferico svolgono :

- Attuazione delle attività programmate nel DPAT
- Controllo igienico sanitario sugli impianti di produzione, trasformazione, commercializzazione, deposito, distribuzione e somministrazione di alimenti di origine animale, nel rispetto dei regolamenti comunitari, norme nazionali e regionali. L'attività di controllo e vigilanza avviene sulle imprese registrate ai sensi del Reg. CE 852/04 che trattano a vario livello alimenti di o.a. e sugli stabilimenti riconosciuti in base al Reg. CE 853/04 dove la presenza del veterinario è continua e costante. I controlli ufficiali vengono effettuati nel rispetto del Reg. CE 882/04 e Reg. CE 178/02 con la tecnica della sorveglianza, dell'ispezione o dell'audit, tenendo presente la programmazione annuale e la categoria di rischio delle imprese. Le ispezioni possono riguardare piani di monitoraggio, pianificate in base alla categoria di rischio, per reclamo, per rilascio certificazione per esportazione, per sospetto di presenza n. c., per verifica risoluzione n. c. precedenti, per sistema allarme rapido, per controllo SCIA, a seguito di campione/tampone non conforme, a seguito di tossinfezione, su richiesta delle forze dell'ordine e per il benessere animale.
- Vigilanza sull'importazione, esportazione e trasporto dei prodotti di o.a. provenienti dai paesi U.E. e paesi Terzi, con verifica documentale, di identità, di materiale e di laboratorio per accertare la conformità alle norme comunitarie e nazionali a garanzia della sicurezza alimentare.
- Attività di polizia giudiziaria.
- Collaborano con gli altri servizi per la gestione e prevenzione delle tossinfezioni alimentari.
- Effettuano attività di formazione per alimentaristi
- Ispezione e controllo negli impianti di macellazione, sul territorio dell'ASL sono presenti undici stabilimenti di macellazione riconosciuti in base al Reg. CE 853/04, dove la presenza del Veterinario è costante e continua. Viene svolta attività di controllo documentale, di identità e trasporto degli animali destinati alla macellazione. Viene controllato il benessere degli animali durante il trasporto

e durante la fase di avvio allo stordimento. Viene effettuata la visita ante-mortem per individuare segni o sintomi riferibili a patologie o malattie infettive. Vengono controllate le varie fasi della macellazione l'igienicità dei processi e le varie procedure e piani messi in atto dall'Osa. Vengono effettuate profilassi e prevenzione di malattie infettive ed emergenze sanitarie. Viene effettuata la visita ispettiva post-mortem, per la decisione finale delle carni e degli organi. Vengono rilasciati certificati sulla destinazione delle carni e degli organi. Vengono effettuati piani di monitoraggio nazionali, regionali e territoriali con valutazione dei rapporti finali

Il Servizio Veterinario Area Funzionale Igiene degli Allevamenti e Produzioni Zootecniche a livello Centrale svolge la funzione di programmazione, coordinamento e controllo delle attività svolte a livello territoriale.

Le attività di programmazione, coordinamento e controllo si compendiano in:

- Elaborazione e verifica del documento programmatico delle attività territoriali (DPAT)
- Elaborazione di programmi di sorveglianza
- Elaborazione di programmi di audit
- Elaborazione di programmi per i piani di monitoraggio
- Gestione del sistema di Allerta
- Gestione riscossione proventi D.Lgs 194/08

Le attività svolte a livello territoriale sono rappresentate da:

- 1) Vigilanza e controllo della filiera lattiero-casearia attraverso:
 - controllo della produzione e della commercializzazione del latte alla stalla e presso tutti gli allevamenti presenti nel territorio dell'ASL
 - vigilanza ed ispezione dei caseifici aziendali ed industriali.
- 2) Attuazione del Piano Regionale sul Controllo degli Alimenti (Legge Regionale n. 3/2005).
- 3) Attuazione del Piano di Sorveglianza sulle Diossine.
- 4) Controllo sull'impiego del farmaco veterinario (farmacosorveglianza e farmacovigilanza), articolato attraverso:
 - controllo dell'impiego aziendale dei farmaci veterinari;
 - vigilanza sull'impiego aziendale dei mangimi medicati;
 - vigilanza ed ispezione dei depositi di medicinali veterinari;
 - controllo delle ricette di farmaci e mangimi medicati;
 - segnalazione al Ministero dei casi di reazioni avverse.
- 5) Attuazione del Piano Nazionale per il controllo dei Residui di farmaci (PNR) e di altre sostanze non ammesse od indesiderate negli animali d'allevamento e nei loro prodotti.
- 6) Vigilanza e controllo degli alimenti destinati agli animali attraverso:
 - Raccolta dati e vigilanza specifica in allevamento;
 - Controllo impiego di additivi alimentari;
 - Profilassi alimentare della B.S.E.;
 - Controllo degli Organismi Geneticamente Modificati negli alimenti ad uso zootecnico;
 - Ricerca di Micotossine negli alimenti per animali.
- 7) Attuazione del Piano Nazionale Alimentazione Animale (PNAA).
- 8) Verifica del rispetto delle norme inerenti il benessere animale
 - negli allevamenti
 - sui mezzi di trasporto
 - nei locali di vendita
 - nelle mostre
 - nelle fiere

- nelle manifestazioni pubbliche con l'utilizzo di animali
- negli impianti sportivi
- in tutti i luoghi in cui vi sono animali, pubblici e privati
- rilascio certificazioni finalizzate al processo della condizionalità.

- 9) Attuazione del Piano Nazionale sul Benessere Animale (PNBA).
- 10) Vigilanza sulla produzione e commercializzazione di prodotti opoterapici.
- 11) Controllo della riproduzione animale presso i centri di fecondazione artificiale e naturale.
- 12) Vigilanza sulla detenzione ed il commercio di animali esotici.
- 13) Vigilanza sugli animali da esperimento presso stabilimenti di allevamento, commercializzazione ed utilizzazione.
- 14) Attività di promozione della qualità delle carni e di tutti i prodotti alimentari di origine animale.
- 15) Competenze veterinarie in materia di protezione dell'ambiente da rischi biologici e chimici.
- 16) Vigilanza e controllo sugli allevamenti di api e sui laboratori di lavorazione del miele.
- 17) Vigilanza e controlli sugli impianti di acquacoltura.
- 18) Vigilanza e controlli sulla fauna selvatica dei Parchi naturali e delle riserve di caccia.
- 19) Controlli sanitari e documentali sugli animali selvatici da ripopolamento negli Ambiti Territoriali di Caccia.
- 20) Gestione del Sistema di Allerta Rapido, inerente gli alimenti destinati agli animali.
- 21) Programmi di educazione sanitaria.
- 22) Igiene Urbana Veterinaria: trattamento esposti per inconvenienti igienico-sanitari in ambito urbano e rurale.
- 23) Pareri e/o Provvedimenti Autorizzativi - RegISTRAZIONI - Riconoscimenti - Rilascio attestazioni/Certificazioni.



DOCUMENTO ORGANIZZATIVO
CAMPI DI ATTIVITÀ E SETTORI OPERATIVI

ALLEGATO D.O. VET

Sez. 3

REV. N. 01

Pagina 1

MAPPA PROCESSI UOC IAPZ

PROCESSI DIREZIONALI

PROGRAMMAZIONE – PIANIFICAZIONE – GESTIONE RISORSE – SICUREZZA – MIGLIORAMENTO CONTINUO

MACROPROCESSO

PROCESSO PRINCIPALE

LINEA DI ATTIVITÀ

PROCEDURA

**CONTROLLO UFFICIALE SULLE
FILIERE DI PRODUZIONE**

**{ LATTE E PRODOTTI DERIVATI
MIELE**

NORMA COGENTE

PROCESSI AUTORIZZATIVI

**{ AUTORIZZAZIONE TRAPSORTO ANIMALI VIVI
RIC./REG. STABILIMENTI DI PRODUZIONE
PRODOTTI LATTIERO CASEARI E MIELE**

NORMA COG.

SICUREZZA ALIMENTI

SISTEMA DI ALLARME RAPIDO

ALIMENTI E MANGIMI

POS N° 1

REALIZZAZIONE PIANI DI MONIT.

CAMPIONI SU MATRICI BIOLOGICHE E DI A.O.A

NORMA COG.

RISCOSSIONE TARIFFE

D. Lgvo 194/08

POS (NORM. COG).

**APPROVVIGIONAMENTO – GESTIONE STRUMENTALE
PROCESSI DI SUPPORTO**



DOCUMENTO ORGANIZZATIVO
CAMPI DI ATTIVITÀ E SETTORI OPERATIVI

ALLEGATO D.O. VET
Sez. 3
REV. N. 1 Ed 00
Pagina 2

MAPPA PROCESSI UOC IAPZ

PROCESSI DIREZIONALI

PROGRAMMAZIONE – PIANIFICAZIONE – GESTIONE RISORSE – SICUREZZA – MIGLIORAMENTO CONTINUO

MACROPROCESSO PROCESSO PRINCIPALE

LINEA DI ATTIVITÀ

PROCEDURA

IGIENE PRODUZIONE PRIMARIE

ALLEVAMENTI PRODUTTORI DI LATTE, CARNE, UOVA
IMPIANTI DI ACQUACOLTURA-APIARI-FAUNA SELVtica

NORMATIVA COGENTE

ALIMENTAZIONE ANIMALE

MANGIMIFICI/DEPOSITI/ESSICCATOI/Etc
RIVENDITE
AZ. ZOOTECHNICHE
AZ. AGRICOLE PRD. MATERIE PRIME ALIMEN. ANIM

NORMATIVA COGENTE

FARMACOSORVEGLIANZA
FARMACOVIGILANZA

CENTRI DISTRIBUZ. INGROSSO E DETTAGLIO
FARMACIE
IMPIANTI DI CURA/ALLEVAMENTO E CUSTODIA
ALLEVATORI ANIMALI DA REDDITO/SPORTIVI
AMBULATORI VETERINARI

NORMATIVA COGENTE

CONTROLLO UFFICIALE

BENESSERE ANIMALE

ALLEV. E TRASPORTO ANIMALI DA REDDITO ENON
MANIFESTAZIONI SPORTIVE/RICREATIVE
SPERIMENTAZIONE ANIMALE

POS N°3

RIPRODUZIONE ANIMALE

STAZIONI DI MONTA/RIPRODUTTORI

IGIENE URBANA VETERINARIA

CONCENTRAMENTO ANIMALI
STRUTTURE AMBITO D.G.R. 593/06
GESTIONE ESPOSTI

NORMATIVA
COGENTE

APPROVVIGIONAMENTO-GESTIONE STRUMENTALE



DOCUMENTO ORGANIZZATIVO
CAMPI DI ATTIVITÀ E SETTORI OPERATIVI

ALLEGATO D.O. VET

Sez. 3

REV. N. 1

Pagina 1

MAPPA PROCESSI U.O.C. SANITA' ANIMALE

PROCESSI DIREZIONALI

**PROGRAMMAZIONE – PLANIFICAZIONE – GESTIONE RISORSE – SICUREZZA – MIGLIORAMENTO
CONTINUO**

MACROPROCESSO

LINEA DI ATTIVITÀ

PROCEDURA

MALATTIE INFETTIVE

{ AZIENDE ZOOTECNICHE

POS 06 - INDENNITA' ABBATTIMENTO ANIMALI

ANAGRAFE

{ AZIENDE ZOOTECNICHE

IUV

**{ CANILI
COMUNI**

I.O. CONTROLLO ATTIVITA' ACCALAPPIAMENTO RANDAGI

SOA

**{ CONGERIE
MACELLI
AUTOTRASPORTO**



DOCUMENTO ORGANIZZATIVO
CAMPI DI ATTIVITÀ E SETTORI OPERATIVI

ALLEGATO D.O. VET

Sez. 3

REV. N. 01

Pagina 1

MAPPA PROCESSI U.O.C. I.A.O.A

PROCESSI DIREZIONALI

PROGRAMMAZIONE – PIANIFICAZIONE – GESTIONE RISORSE – SICUREZZA – MIGLIORAMENTO CONTINUO

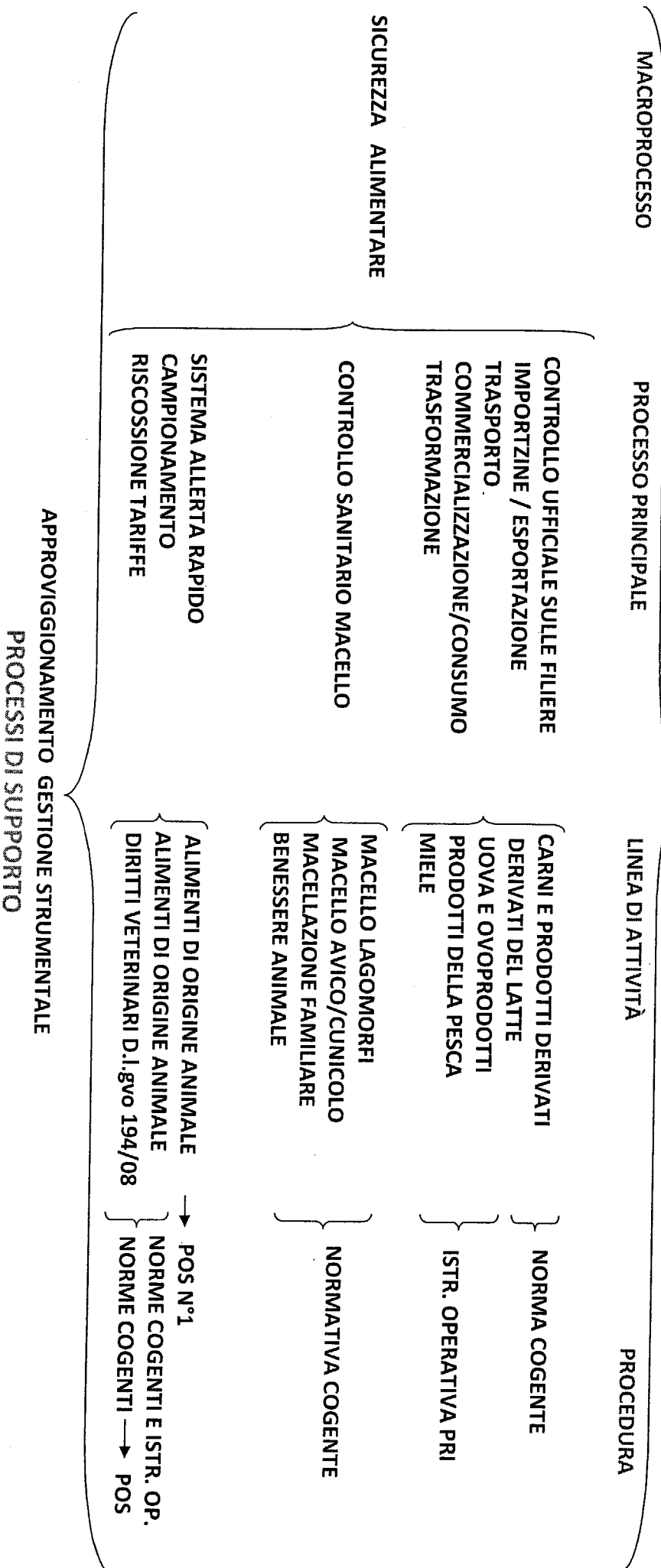

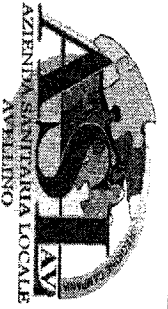

**MAPPA PROCESSI SIAN
PROCESSI DIREZIONALI**

PROGRAMMAZIONE – PIANIFICAZIONE – GESTIONE RISORSE – SICUREZZA – MIGLIORAMENTO CONTINUO

MACROPROCESSO

PROCESSO PRINCIPALE

LINEA DI ATTIVITÀ

PROCEDURA

SICUREZZA
ALIMENTI

CONTROLLO UFFICIALE NELLE FASI DI
PRODUZIONE
TRASFORMAZIONE
DISTRIBUZIONE

• PRODOTTI NON DI
ORIGINE ANIMALE E
DERIVATI

NORME COGENTI E
ISTRUZIONI OPERATIVE PRI

CONTROLLI UFFICIALI

• LABORATORI ANALISI
IN REGIME DI AUTOCONTROLLO
• SISTEMA DI ALLARME RAPIDO
• RISCOSSIONI TARIFFE D.LGVO 194/2008
• ISPETTORATO MICOLOGICO

NORME COGENTI NAZIONALI E REGIONALI

ACQUE POTABILI E MINERALI

• ACQUE DESTINATE AL CONSUMO
UMANO
• COMMERCIO ACQUE MINERALI
RICONOSCIUTE

NORME COGENTI E
ISTRUZIONI OPERATIVE PRI

NUTRIZIONE

NUTRIZIONE

• IODOPROFILASSI

POS

SANITA' DELLE PIANTE

SANITA' DELLE PIANTE

• MONITORAGGIO IMMISSIONI
IN COMMERCIO E UTILIZZAZIONE
PRODOTTI FITOSANITARI

NORME COGENTI
E ISTRUZIONI OPERATIVE PRI

APPROVVIGIONAMENTO GESTIONE STRUMENTALE
PROCESSI DI SUPPORTO

4. Struttura Organizzativa e organigramma

S.I.A.N.

Il Servizio Igiene degli alimenti e della Nutrizione è una UOC dell'area medica che opera all'interno del Dipartimento di Prevenzione dell'ASL di AV e ha come finalità la tutela della popolazione dai rischi legati all'alimentazione.

Si avvale delle UU.OO.P.C. distrettuali, come di seguito riportato nell'organigramma, per l'espletamento delle attività sul territorio di competenza.

SERVIZIO VETERINARIO AREA A - SANITA' ANIMALE

Il Servizio Veterinario di Sanità Animale è una UOC del Dipartimento di Prevenzione che si occupa della salute degli animali da reddito, da affezione e da compagnia. Il controllo specifico della sanità del bestiame in produzione, di altri animali che, comunque, sono in contatto con l'uomo, per la lotta contro le zoonosi che da esso consegue, connota e colloca questo servizio tra le attività più propriamente operative di Medicina preventiva.

Si avvale delle UU.OO.VV. territoriali, come di seguito riportato nell'organigramma, per l'espletamento delle attività sul territorio di competenza.

SERVIZIO VETERINARIO AREA B - IGIENE ALIMENTI DI ORIGINE ANIMALE

Il Servizio Veterinario di Area B è una UOC del Dipartimento di Prevenzione che si occupa della vigilanza e ispezione degli alimenti di origine animale.

Si avvale delle UU.OO.VV. territoriali, come di seguito riportato nell'organigramma, per l'espletamento delle attività sul territorio di competenza.

Il modello organizzativo del Servizio è stato strutturato nel modo più possibile pertinente alla specifica realtà territoriale, predisponendo una articolazione organizzativa tale da creare condizioni più favorevoli al raggiungimento degli obiettivi.

Sulla base delle caratteristiche geo-morfologiche e demografiche del territorio provinciale, la Regione Campania ha individuato sei Distretti Sanitari all'interno dei quali ci sono i presidi.

L'assegnazione sul territorio dei Dirigenti Veterinari si basa sulla corrispondenza diretta tra il territorio ed il numero di stabilimenti riconosciuti ai sensi del Reg. CE 853/04, in cui è richiesta la presenza costante del Veterinario.



**DOCUMENTO ORGANIZZATIVO
STRUTTURA ORGANIZZATIVA E ORGANIGRAMMA**

DO

Sez.4

REV. N. 01

Pagina 2 di 3

**SERVIZIO VETERINARIO AREA C - IGIENE DEGLI ALLEVAMENTI E DELLE PRODUZIONI
ZOOTECNICHE (I.A.P.Z.)**

Il Servizio Veterinario di Area C è una UOC del Dipartimento di Prevenzione che si occupa della tutela della salute pubblica mediante la promozione di atti finalizzati a migliorare la salubrità delle produzioni zootecniche, la tutela del benessere animale e la salvaguardia delle condizioni igieniche in ambiente urbano e rurale.

Si avvale delle UU.OO.VV. territoriali, come di seguito riportato nell'organigramma, per l'espletamento delle attività sul territorio di competenza.

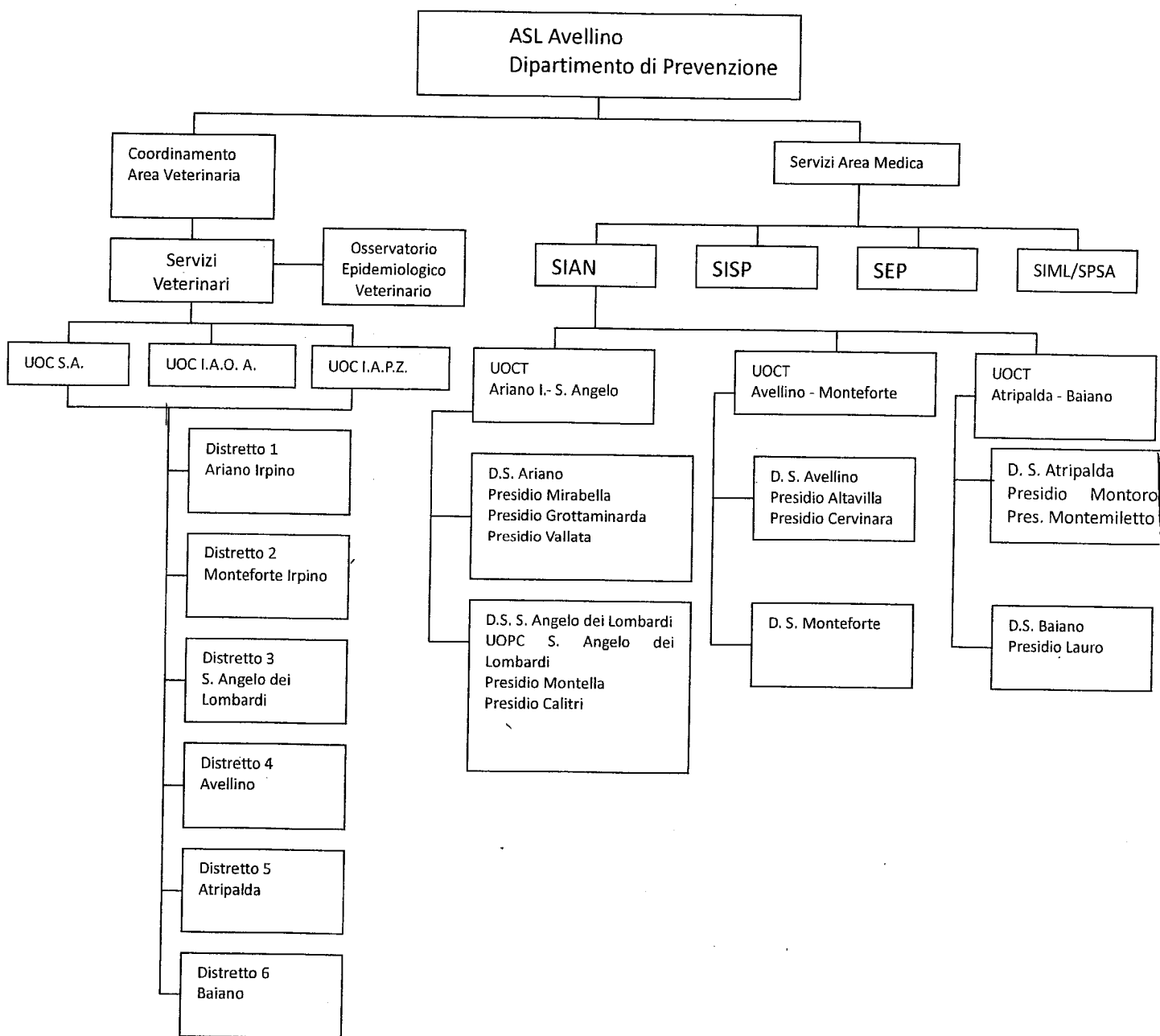

5. Personale, compiti e responsabilità

SIAN sede centrale

Personale	Titolo di studio	Ruolo	Incarico
Dr.ssa Michelina Elisa Prudente	laurea in Medicina e Chirurgia	Direttore UOC	Direttore SIAN
Dr. Francesco Policicchio	laurea in Medicina e Chirurgia	Dirigente Medico	Responsabile UO Semplice Nutrizione
Giuseppe Carratù	laurea in Tecniche della Prevenzione negli Ambienti e nei Luoghi di Lavoro	Tecnico della prevenzione (TPALL) Esperto micologo	Sede AV
Italo Spatola	laurea in Tecniche della Prevenzione negli Ambienti e nei Luoghi di Lavoro	TPALL	Sede AV e Sant'Angelo dei Lombardi
Raffaele Carrera	diploma scuola media inferiore	TPALL	Sede Atripalda e Montoro
Carmela Corbisiero	diploma	Amministrativo	Sede AV
Vincenza Asala	diploma scuola media superiore	Assistente sanitaria	Sede AV
Antonio Puopolo	diploma scuola media inferiore	Operatore tecnico	Sede Sant'Angelo dei Lombardi

U.O.C.T. Ariano Irpino - Sant'Angelo dei Lombardi

Personale	Titolo di studio	Ruolo	Incarico
Dr Sabatina D'Andrea	laurea in Medicina e Chirurgia	Direttore UOC	Direttore UOCT

U.O.P.C. Ariano Irpino

Personale	Titolo di studio	Ruolo	Incarico
Dr. Michele Gelormini	laurea in Medicina e Chirurgia	Medico ex art.110	UOPC Ariano Irpino
Dr. Rocco De Angelis	laurea in Medicina e Chirurgia	Dirigente Medico	DM UOPC presidio sanitario di Vallata
Gerardo Gargano	diploma scuola media superiore	TPALL	sedi Ariano Irpino ed Avellino
Giuseppina Manna	laurea in architettura	TPALL	Sede Ariano Irpino e Vallata
Antonio Del Sordo	diploma di infermiere prof.	Infermiere	Sede Ariano Irpino

U.O.P.C. Sant'Angelo dei Lombardi (SAL)

Personale	Titolo di studio	Ruolo	Incarico
Dr.ssa Antonietta Di Paola	laurea in Medicina e Chirurgia	Dirigente Medico	DM UOPC presidio sanitario di Montella
Dr.ssa Maria Lampariello	laurea in Medicina e Chirurgia	Dirigente Medico	DM UOPC presidio sanitario di Calitri
Giuseppina Mongelluzzo	laurea in Tecniche della Prevenzione negli Ambienti e nei Luoghi di Lavoro	TPALL Esperto micologo	Sede Sant'Angelo dei Lombardi
Nicola Vella	diploma scuola media superiore	TPALL	Sede presidio sanitario di Calitri
Giuseppina De Luca	diploma scuola media superiore	Amministrativo	Sede Sant'Angelo dei Lombardi

U.O.P.C. Mirabella

Personale	Titolo di studio	Ruolo	Incarico
Dr. Omar Guarino	laurea in Medicina e Chirurgia	Dirigente Medico	DM UOPC Mirabella
Dr. Rocco Petruzziello	laurea in Medicina e Chirurgia	Dirigente Medico	DM UOPC Mirabella S Sede Grottaminarda
Raffaella Zappella	diploma universitario a fini speciali scuola media superiore	TPALL	Sede Mirabella e Avellino
Giovanni De Dominicis	diploma di infermiere prof.	Infermiere	Sede Mirabella
Candida Di Sibio	diploma scuola media superiore	Amministrativo	Sede Grottaminarda

U.O.C.T. Avellino - Monteforte

Personale	Titolo di studio	Ruolo	Incarico
Dr. Gaetano Morrone	laurea in Medicina e Chirurgia	Direttore UOC	Direttore UOCT

U.O.P.C. Avellino

Personale	Titolo di studio	Ruolo	Incarico
Dr.ssa Linda Volpe	laurea in Medicina e Chirurgia	Dirigente Medico	DM UOPC AV
Dr. Sandro Mario Di Stasio	laurea in Medicina e Chirurgia	Medico Specialista ambulatoriale	UOPC AV
Patrizia Girardi	laurea in Tecniche della Prevenzione negli Ambienti e nei Luoghi di Lavoro	TPALL	Sede AV
Rosanna Grimaldi	diploma di infermiere prof.	Infermiera	Sede AV

U.O.C.T. Atripalda - Baiano

Personale	Titolo di studio	Ruolo	Incarico
Dr. Giuseppe Conte	laurea in Medicina e Chirurgia	Direttore UOC	Direttore UOCT

U.O.P.C. Baiano

Personale	Titolo di studio	Ruolo	Incarico
Dr. Giovanni Salese	laurea in Medicina e Chirurgia	Dirigente Medico	Responsabile UOS
Domenico Liquidato	diploma scuola media superiore	Amministrativo	

U.O.P.C. Atripalda - Montoro

Personale	Titolo di studio	Ruolo	Incarico
Dr. Francesco Pianese	laurea in Medicina e Chirurgia	Dirigente Medico	Responsabile UOS Sede Atripalda
Dr. Nicola Spano	laurea in Medicina e Chirurgia	Dirigente Medico	DM UOPC Sede Atripalda
Dr. Giuseppe Somma	laurea in Medicina e Chirurgia	Medico Specialista ambulatoriale	DM UOPC Sede Montoro
Dr.ssa Anna Sica	laurea in Medicina e Chirurgia	Dirigente Medico	DM UOPC Sede Montoro
Ada Italo	diploma di infermiere prof.	Infermiera	Sede Montoro

Dipartimento di Prevenzione			
Personale	Titolo di studio	Ruolo	Incarico
Dr. D'Amato Vincenzo	Laurea in Medicina Veterinaria	Veterinario Dirigente	Coordinatore dei Servizi Veterinari- Responsabile dell'Unità di Epidemiologia Veterinaria
Area Funzionale "Sanità Animale" – Sede Centrale			
Personale	Titolo di studio	Ruolo	Incarico
Dr. Petitto Antonio	Laurea in Medicina Veterinaria	Direttore	Direttore U.O.Vet
U.O. Vet Avellino		Ambito territoriale	
Dr. ssa Giordano Annamaria	Laurea in Medicina Veterinaria	Veterinario Dirigente	Avellino,Capriglia Irpina, Montefredane,Ospedaletto d'Alpino,S. Martino Valle Caudina,Cervinara,Rotondi Referenza Aziendale:SOA Sede di Avellino
Dr. Tartaglia Guido	Laurea in Medicina Veterinaria	Veterinario Dirigente	Altavilla Irpina, Pietrastornina,Grottolella,Tufo, Petruro Irpino, Chianche,Torrioni,Prata P.U.,Pratola Serra Sede di Altavilla Irpina
Dr. Barbato Tobia	Laurea in Medicina Veterinaria	Veterinario Dirigente	Staff Direzione Area Funzionale, Referenze Aziendali: MVS, Fauna selvatica, Traces, SINTESI,SOA Sede di Avellino

U.O.Vet Atripalda			Ambito territoriale
Dr. Faggiano Alessandro	Laurea in Medicina Veterinaria	Veterinario Dirigente	Serino, S. Michele di Serino, S. Lucia di Serino, Aiello del Sabato, S. Stefano del Sole, Montoro Inferiore, Montoro Superiore, Cesinali Sede di Serino
Dr. Rinaldo Giovanni	Laurea in Medicina Veterinaria	Veterinario Dirigente	Atripalda, Manocalzati, Parolise, Montemiletto, Contrada, Forino, Mercogliano, Monteforte Irpino Referenze Aziendali: Piani di Risanamento, Influenza Aviaria e Salmonellosi Sede di Atripalda
Dr. De Pace Antonio Giuseppe	Laurea in Medicina Veterinaria	Veterinario Dirigente	Volturara Irpina, Montemarano, Salza Irpina, S. Mango sul Calore, Castelvetere sul Calore, Sorbo Serpico Sede di Atripalda
Dr. Foschi Giacomo	Laurea in Medicina Veterinaria	Veterinario Dirigente	Chiusano di S. Domenico, Montefalcione, Lapio, S. Potito Ultra, Candida, Summonte, S. Angelo a Scala, Roccascerana Sede di Atripalda
U.O.Vet S. Angelo dei Lombardi			Ambito territoriale
Dr. Cerreta Salvatore	Laurea in Medicina Veterinaria	Veterinario Dirigente	Aquilonia, Lacedonia, Monteverde Sede di Calitri
Dr. Cione Alfonso	Laurea in Medicina Veterinaria	Veterinario Dirigente	Calabritto, Caposele, Senerchia, Sede di S. Angelo dei Lombardi
Dr. Del Sordo Antonio	Laurea in Medicina Veterinaria	Veterinario Dirigente	Bagnoli Irpino, Nusco Sede di Montella
Dr. Di Leo Vittorio	Laurea in Medicina Veterinaria	Veterinario Dirigente	Cassano Irpino, Castelfranci, Montella, Referenza aziendale: Randagismo Sede di Montella

Dr. Gallo Generoso	Laurea in Medicina Veterinaria	Veterinario Dirigente	Teora, Lioni, Morra de Sanctis Sede di S. Angelo dei Lombardi
Dr. Musto Gerardo	Laurea in Medicina Veterinaria	Veterinario Dirigente	Conza della Campania, S. Andrea di Conza, Andretta, Cairano Sede di Calitri
Dr. Pallante Alfonso	Laurea in Medicina Veterinaria	Veterinario Dirigente	Guardia dei Lombardi, Torella dei Lombardi, Villamaina Sede di S. Angelo dei Lombardi
Dr. Perna Giuseppe	Laurea in Medicina Veterinaria	Veterinario Dirigente	S. Angelo dei Lombardi, Rocca S. Felice Sede di S. Angelo dei Lombardi
Dr. Solazzo Domenico	Laurea in Medicina Veterinaria	Veterinario Dirigente	Calitri Sede di Calitri
U.O.Vet Ariano Irpino			Ambito territoriale
Dr. Racca Crescenzo	Laurea in Medicina Veterinaria	Veterinario Dirigente	Fontanarosa, Gesualdo Sede di Mirabella Eclano
Dr. Manzi Onofrio	Laurea in Medicina Veterinaria	Veterinario Dirigente	Mirabella Eclano, Luogosano, S. Angelo all'Esca, Taurasi Referenze aziendale: MVS,VAM Sede di Mirabella Eclano
Dr. Fodarella Antonio	Laurea in Medicina Veterinaria	Veterinario Dirigente	Ariano Irpino Referenza Aziendale: Blue Tongue Sede di Ariano Irpino
Dr. Pasciuti Gerardo	Laurea in Medicina Veterinaria	Veterinario Dirigente	Grottaminarda, Frigento, Sturno Sede di Grottaminarda
Dr. Cappuccio Pasqualino	Laurea in Medicina Veterinaria	Veterinario Dirigente	Savignano Irpino, Zungoli Sede di Ariano Irpino
Dr.ssa Della Valle Adele	Laurea in Medicina Veterinaria	Veterinario Dirigente	Carife, Castelbaronia, Scampitella, S.Nicola Baronia, S. Sossio Baronia, Trevico, Vallata, Vallesaccarda Sede di Vallata

Dr. Di Giulio Mario	Laurea in Medicina Veterinaria	Veterinario Dirigente	Casalbore, Montecalvo Irpino Sede di Ariano Irpino
Dr. Tammaro Virginio	Laurea in Medicina Veterinaria	Veterinario Dirigente	Ariano Irpino Sede di Ariano Irpino
Dr. Verrilli Antonio	Laurea in Medicina Veterinaria	Veterinario Dirigente	Ariano Irpino, Montaguto, Greci Sede di Ariano Irpino
Dr. Volpe Antonio	Laurea in Medicina Veterinaria	Veterinario Dirigente	Referente Randagismo Sede di Ariano Irpino
Dr. Rossi Rosario	Laurea in Medicina Veterinaria	Veterinario Dirigente	Bisaccia Sede di Ariano Irpino
U.O.Vet Baiano-Lauro			Ambito territoriale
Dr. Grasso Francesco	Laurea in Medicina Veterinaria	Veterinario Dirigente	Tutti i Comuni afferenti al Distretto- Sede di Avella
U.O.Vet Monteforte Irpino			
Dr. Andreottola Sossio	Laurea in Medicina Veterinaria	Veterinario Dirigente	Responsabile Randagismo Sede di Monteforte
Dr. Addonizio Domenico	Laurea in Medicina Veterinaria	Veterinario Dirigente	In Servizio presso la UOVet Randagismo di Monteforte Sede di Monteforte
Dr. Limone Antonio	Laurea in Medicina Veterinaria	Veterinario Dirigente	In aspettativa

Area Funzionale "Igiene degli allevamenti e delle produzioni zootecniche"

Personale	Titolo di studio	Ruolo	Incarico
Dr. De Luna Rocco	Laurea in Medicina Veterinaria	Direttore	Direttore UOVet
U.O.Vet Ariano Irpino			Ambito territoriale
Dr. Annicchiarico P. Franco	Laurea in Medicina Veterinaria	Veterinario Dirigente	Ariano Irpino, Casalbore, Greci, Melito Irpino, Montaguto, Montecalvo Irpino, Savignano Irpino, Villanova del Battista Sede di Ariano Irpino
Dr. Lodise Antonio	Laurea in Medicina Veterinaria	Veterinario Dirigente	Carife, Castel Baronia, S. Nicola Baronia, S. Sossio Baronia, Scampitella, Trevico, Vallata, Vallesaccarda, Flumeri Zungoli, Grottaminarda Referenza aziendale: Piano AUDIT Sede di Vallata

U.O.Vet S. Angelo dei Lombardi			Ambito territoriale
Dr. Racioppi Amedeo	Laurea in Medicina Veterinaria	Veterinario Dirigente	Bonito, Fontanarosa, Frigento, Gesualdo, Luogosano, Mirabella Eclano, Paternopoli, S. Angelo all'Esca, Sturno, Taurasi, Calabritto, Caposele, Lioni, Senerchia, Guardia dei Lombardi – Referenza Aziendale Acquacoltura Sede di S. Angelo dei Lombardi
Dr. Di Leo Gerardo	Laurea in Medicina Veterinaria	Veterinario Dirigente	Villamaina, Morra de Sanctis, Rocca S. Felice, S. Angelo dei Lombardi, Teora, Torella dei Lombardi Referenza Aziendale :Farmacosorveglianza Sede di S. Angelo dei Lombardi
Dr. Patrone Raffaele	Laurea in Medicina Veterinaria	Veterinario Dirigente	Bagnoli Irpino, Cassano Irpino, Castelfranci, Montella, Nusco Referenza Aziendale: Filiera del latte Sede di Montella
Dr. Pio Antonio	Laurea in Medicina Veterinaria	Veterinario Dirigente	Andretta, Aquilonia, Bisaccia, Cairano, Calitri, Conza della Campania, Lacedonia, Monteverde, S. Andrea di Conza Referenza Aziendale: Emergenze non epidemiche per calamità naturali Sede di Calitri
UOVet Avellino-Atripalda			Ambito territoriale
Dr. Mauriello Carmine	Laurea in Medicina Veterinaria	Veterinario Dirigente	Chianche, Torrioni, Tufo, Petruro Irpino, Atripalda, Volturara Irpina, Domenico, Castelvete sul Calore, Montemarano, S. Mango sul Calore, Rotondi, Roccabascerana S. Martino Valle Caudina, Cervinara Referenza Aziendale: PNAA Sede di Avellino
UOVet Baiano			Ambito territoriale
Dr. Mauriello Antonio	Laurea in Medicina Veterinaria	Veterinario Dirigente	Tutti i Comuni afferenti al Distretto Baiano e Monteforte Sede di Avellino

UOVet Monteforte			Ambito territoriale
Dr. Cerreta Paolo	Laurea in Medicina Veterinaria	Veterinario Dirigente	Monteforte, Forino, Contrada, Mercogliano, Ospedaletto, Summonte, Sant'Angelo a Scala, Altavilla, Capriglia, Grottolella, Montefredane. Sede di Avellino
UOVet Atripalda-Avellino			Ambito territoriale
Dr. Pedicini Alfonsina	Laurea in Medicina Veterinaria	Veterinario Dirigente	Prata P.U., Pratola Serra, Manocalzati, Candida, Montemiletto, S. Paolina, Montefusco, Montefalcione, Venticano, Pietradefusi, Torre le Nocelle Chiusano S.D., Lapio, San Potito, Parolise, Salza Irpina, Sorbo Serpico. In Staff alla Direzione dell'Area Funzionale Referenza Aziendale: PNR Sede di Atripalda
UOVet Avellino-Atripalda			Ambito territoriale
Dr. Vecchia Immacolata	Laurea in Medicina Veterinaria	Veterinario Dirigente	Avellino, Aiello del Sabato, S. Michele di Serino, Cesinali, S. Stefano del Sole, Montoro Inferiore, Montoro Superiore, Solofra, Serino, S. Lucia di Serino In Staff alla Direzione dell'Area Funzionale Referenze Aziendali: Benessere animale in allevamento, Piano SIN Sede di Avellino
Dr. Iannuzzi Gaetano	Laurea in Tecniche della Prevenzione	Tecnico della Prevenzione	Coadiutore delle attività del Servizio Veterinario IAPZ

Area Funzionale "I. A. O. A." sede centrale			
Personale	Titolo di studio	Ruolo	Incarico
Sede Centrale		Ambito territoriale	
Dr. Di Pietro Pasquale	Laurea in Medicina Veterinaria	Direttore UOC f.f. Servizio I.A.O.A.	Dipartimento Sede di Avellino
Dr. Cardinale Luigi	Laurea in Medicina Veterinaria	Veterinario Dirigente U O V S	Collabora con la Direzione del DIRP – Referenze aziendali: Sistema Allerta, Unità di crisi Sede di Avellino Supervisioni
UOVet Avellino		Ambito territoriale	
Dr. Giovanniello Rocco	Laurea in Medicina Veterinaria	Veterinario Dirigente	Avellino, Altavilla, Tufo, Chianche, Contrada, Grottolella, Mercogliano, Monteforte, Ospedaletto, Petruro I., Pietrastornina, S. Angelo A Scala, Summonte, Torrioni Sede di Avellino
UOVet Avellino -Atripalda		Ambito territoriale	
Dr.ssa. Cirillo Rita	Laurea in Medicina Veterinaria	Veterinario Dirigente	Pratola ,Prata Capriglia, Forino, Montefredane Sede di Atripalda
Dr. Di Napoli Michele	Laurea in Medicina Veterinaria	Veterinario Dirigente	Atripalda ,Aiello del Sabato , Volturara Irpina , Candida, Cesinali, Castelvete, Chiusano S.D., Manocalzati, Montemarano, Parolise, Salza Irpina, S. Mango sul Calore , S. Michele di Serino, S. Potito Ultra, S. Stefano del Sole, Sorbo Serpico, Referenze Aziendali: DPAT, Unità di crisi Sede di Atripalda
Dr. Vitagliano Pasquale	Laurea in Medicina Veterinaria	Veterinario Dirigente	Cervinara, San Martino V.C. Roccascerana, Rotondi,

			Sede di Cervinara
Dr. Lanza A. Raffaele	Laurea in Medicina Veterinaria	Veterinario Dirigente	Venticano, Lapio, Montefalcione, Montefusco, Montemiletto ,S. Paolina, Pietradefusi, Torre Le Nocelle Sede di Montemiletto
Dr. Covelluzzi Michele	Laurea in Medicina Veterinaria	Veterinario Dirigente	Solofra, Montoro Inf., Montoro Sup.,Serino, S. Lucia Di Serino Sede di Atripalda
UOVet Baiano		Ambito territoriale	
Dr. Caccese Giuseppe	Laurea in Medicina Veterinaria	Veterinario Dirigente	Taurano, Domicella, Lauro, Marzano, Moschiano, Mugnano, Pago V. L. Quindici Sede di Sperone
Dr. Bellarosa Giovanni	Laurea in Medicina Veterinaria	Veterinario Dirigente	Avella, Baiano, Quadrelle, Sirignano Sperone Sede di Sperone
UOVet Ariano Irpino		Ambito territoriale	
Drssa. Ferrucci Annunziata	Laurea in Medicina Veterinaria	Veterinario Dirigente	Carife, S. Nicola Baronìa , Scampitella, Castel Baronìa, Trevico, Frigento, Gesualdo, Sturno Sede di Ariano
Dr. Grasso Giovanni	Laurea in Medicina Veterinaria	Veterinario Dirigente	Grottaminarda, Melito Sede di Ariano Irpino
Dr. Di Pietro Pasquale	Laurea in Medicina Veterinaria	Veterinario Dirigente	Mirabella E. Bonito Sede di Ariano Irpino
Dr. Nitti Mauro	Laurea in Medicina Veterinaria	Veterinario Dirigente	Fontanarosa, Luogosano, Paternopoli, S. Angelo all'Esca ,Taurasi Sede di Ariano Irpino
Dr. Cusano Oto	Laurea in Medicina Veterinaria	Veterinario Dirigente	Ariano I., Casalbore ,Greci, Montecalvo, Montaguto, Savignano, Sede di Ariano Irpino
UOVet Ariano Irpino – S.Angelo dei Lombardi		Ambito territoriale	
Dr. Rossi Nicolino	Laurea in Medicina Veterinaria	Veterinario Dirigente	Flumeri, S. Sossio, Villanova, Zungoli, Lacedonia, Bisaccia, Referenza Aziendale: Benessere animale al macello Sede di Ariano Irpino

UOVet S. Angelo dei Lombardi			Ambito territoriale
Dr. Zarra Salvatore	Laurea in Medicina Veterinaria	Veterinario Dirigente	Lioni, Cairano, Teora, Andretta, Aquilonia, Calitri, Conza della Campania, Monteverde, S. Andrea di Conza, Referenza Aziendale: GISA Sede di S. Angelo dei Lombardi
Dr. Ciletti Giuseppe	Laurea in Medicina Veterinaria	Veterinario Dirigente	Bagnoli Irpinio, Cassano I.,Castelfranci, Montella Nusco, Villamaina, Torella dei Lombardi Sede di S. Angelo dei Lombardi
Dr. Antolino Nicola	Laurea in Medicina Veterinaria	Veterinario Dirigente	Morra de Sanctis, Rocca, S. Felice, S. Angelo dei Lombardi, Guardia dei Lombardi, Calabritto, Caposele Senerchia Sede di S. Angelo dei Lombardi
Tpal Giovanni Russo	Diploma	Tecnico della prevenzione	Coadiutore delle attività nel Distretto di Ariano Irpino
Tpal Moscariello Alfonso	Diploma	Tecnico della prevenzione	Coadiutore delle attività nel Distretto di S. Angelo dei Lombardi

6. Procedure Gestionali (e relative attribuzioni)

CODICE	TITOLO	RESPONSABILE APPLICAZIONE	SOSTITUZIONI
PG01	Procedura per la stesura ed emissione dei documenti del sistema qualità	RGQ - Ref Q - DIRP - DIR	Incaricati *
PG02	Gestione della documentazione	RGQ - Ref Q - DIRP - DIR	Incaricati *
PG03	Tenuta sotto controllo delle registrazioni	RGQ - Ref Q - DIRP - DIR	Incaricati *
PG04	Formazione e qualità addestramento del personale	RGQ - Ref Q - DIRP - DIR	Incaricati *
PG05	Gestione dei reclami	RGQ - Ref Q - DIRP - DIR	Incaricati *
PG06	Gestione degli approvvigionamenti	RGQ - Ref Q - DIRP - DIR	Incaricati *
PG07	Procedura Audit interni	RGQ - Ref Q - DIRP - DIR	Incaricati *
PG08	Gestione delle non conformità ed azioni preventive	RGQ - Ref Q - DIRP - DIR	Incaricati *
PG09	Gestione azioni preventive	RGQ - Ref Q - DIRP - DIR	Incaricati *

* I sostituti sono individuati ad inizio anno dai Direttori di Servizio con atto formale (allegato documento di individuazione dei sostituti)

7. Elenco processi (e relative attribuzioni) PRI 2015-2018

ATTIVITÀ INSERITE NELL'ELENCO DI RILEVAZIONE DEL COMITATO PERMANENTE PER LA VERIFICA DELL'EROGAZIONE DEI LIVELLI ESSENZIALI DI ASSISTENZA (LEA) SEZ. A-B

MACROAREA	SETTORE	PIANI DI MONITORAGGIO SEZ. A	DOCUMENTI DI RIFERIMENTO	PERSONALE RESPONSABILE
SANITÀ ANIMALE	MALATTIE INFETTIVE	Piano A1 di monitoraggio finalizzato all'eradicazione della TBC, BRC E LEB nei bovini e bufalini	Reg. Polizia Veterinaria n°320/54 <u>D M 15 dicembre 1995, n. 592</u> <u>OM 9 agosto 2012</u> DGRC n°916 del 21/10/2010 PRI 2015-2018 DPAT 2015	- Direttore Vet - Personale individuato nel documento 2
SANITÀ ANIMALE	MALATTIE INFETTIVE	Piano A2 di monitoraggio finalizzato all'eradicazione della BRC negli ovi-caprini.	Reg. Polizia Veterinaria n°320/54 D M 31/05/1995 . n°292 D M 27 agosto 1994 . n. 651 <u>OM 9 agosto 2012</u> PRI 2015-2018 DPAT 2015	- Direttore Vet - Personale individuato nel documento 2
SANITÀ ANIMALE	MALATTIE INFETTIVE	Piano A3 di monitoraggio per la ricerca della salmonella	Reg. CE n°2160/2003 Reg. CE n°200/2010 D M 11/11/2011 PRI 2015-2018 DPAT 2015	- Direttore Vet - Personale individuato nel documento 2
SANITÀ ANIMALE	MALATTIE INFETTIVE	Piano A4 di monitoraggio finalizzato all'eradicazione della BSE	D M 7 gennaio 2000 e succ. modifiche Reg. CE 999/2001 PRI 2015-2018 DPAT 2015	- Direttore Vet - Personale individuato nel documento 2
SANITÀ ANIMALE	MALATTIE INFETTIVE	Piano A5 di monitoraggio finalizzato all'eradicazione della Scrapie	Reg. CE 999/2001 D M 8 aprile 1999 e succ. modifiche D M 17 dicembre 2004 Dec. CE 677/2002 DPGRC n°1836 del 09/12/2005 PRI 2015-2018 DPAT 2015	- Direttore Vet - Personale individuato nel documento 2
SANITÀ ANIMALE	MALATTIE INFETTIVE	Piano A6 di monitoraggio finalizzato all'eradicazione della TSE	Reg. CE 999/2001 Reg CE 727/2007 PRI 2015-2018 DPAT 2015	- Direttore Vet - Personale individuato nel documento 2
SANITÀ ANIMALE	MALATTIE INFETTIVE	Piano A7 di monitoraggio della malattia di Aujeszky	DM 01/04/1997 DM 30/12/2010 PRI 2015-2018 DPAT 2015	- Direttore Vet - Personale individuato nel documento 2
SANITÀ ANIMALE	ANAGRAFE	Piano A8 di monitoraggio anagrafe zootecnica	DPR 317/96 DPR n°437/2000 Reg. CE n°1760/2000 D Lgs 26 ottobre 2010. n.200 Reg. CE n°21/2004 Circolare Ministeriale del 28/07/2005 decisione 2006/28/CE <u>protocollo d'intesa del 10 maggio 2012</u> PRI 2015-2018 DPAT 2015	- Direttore Vet - Personale individuato nel documento 2
ALIMENTI	SICUREZZA ALIMENTI	Piano A9 di monitoraggio Nazionale Residui	D.Lgs 158/2006 Piano del Ministero della Salute/2015 PRI 2015-2018 DPAT 2015	- Direttore Vet - Personale individuato nel documento 3 e 4
ALIMENTI	SICUREZZA ALIMENTI	Piano A10 nazionale di monitoraggio OGM	PN controllo ufficiale OGM 2015 CE n.1829/2003 e Reg. CE n.1830/2003) Reg.Ce 882/04 DGSAN 41590-P-05/11/2014) PRI 2015-2018 DPAT 2015	- Direttore SIAN - Personale individuato nel documento 1

ALIMENTI	SICUREZZA ALIMENTI	Piano A11 di Monitoraggio sui residui di fitosanitari negli alimenti di origine vegetale ed animale	DPR 327/80; DM 23/12/1992 : DM 23/7/03; DM 27/8/04 Reg. CE 396/05; Reg CE 1097/09; Reg. CE 893/2010; Reg.CE 546/2011 PRI 2015-2018 DPAT 2015	- Direttore SIAN e VET - Personale individuato nel documento 1-3
MANGIMI	MANGIMI	Piano A12 Nazionale di Monitoraggio Alimentazione Animale	PRAA 2015-2016-2017 PRI 2015-2018 DPAT 2015	- Direttore Vet -Personale individuato nel documento 4
BENESSERE ANIMALE	BENESSERE ANIMALE	Piano A13 Nazionale di Monitoraggio Benessere Animale/atti C16-C17-C18 della condizionalità	D.Lgs n.533/92 e succ. int. D.L.gs n. 534/92 e succ. int. D.L.gs n. 146/2001 D.L.gs n. 267/2003 Reg. CE n. 882/2004 PNBA 2008 (Ministero della Salute) PNBA 2010 (Ministero della Salute) PRI 2015-2018 DPAT 2015	- Direttore Vet -Personale individuato nel documento 4
ALTRO	FARMACO SORVEGLIANZA	Piano A14 di monitoraggio Farmacosorveglianza nei grossisti di farmaci veterinari	D.L.gs n. 193/2006 e succ. mod. PRI 2015-2018 DPAT 2015	- Direttore Vet -Personale individuato nel documento 4
MACROAREA	SETTORE	PIANI DI MONITORAGGIO SEZ B	DOCUMENTI DI RIFERIMENTO	PERSONALE RESPONSABILE
SANITÀ ANIMALE	MALATTIE INFETTIVE	Piano B1 di monitoraggio nazionale per l'eradicazione della M.V.S.	DPR 362/1996 OM 12/04/2008 DC. 93/11 -39/12 -150/14 -226/09 Piano Straordinario Regionale PRI 2015-2018 DPAT 2015	- Regione - Direttore Vet - - Personale individuato nel documento 2
SANITÀ ANIMALE	MALATTIE INFETTIVE	Piano B2 di monitoraggio per la verifica dei requisiti di biosicurezza negli allevamenti suini	D.C.A.P.R. n. 93/2011 D.C.A.P.R. n. 39/2012 PRI 2015-2018 DPAT 2015	- Regione - Direttore Vet -Personale individuato nel nel documento -2-4
SANITÀ ANIMALE	MALATTIE INFETTIVE	Piano B3 di sorveglianza nazionale per la Bluetongue in animali sentinella	D Lgs 9 luglio 2003 n°225 Reg 1266/2007 CE e smi PRI 2015-2018 DPAT 2015	- Direttore Vet e SV sonale individuato nel documento 2
SANITÀ ANIMALE	MALATTIE INFETTIVE	Piano B4 di monitoraggio Influenza Aviaria	2 Direttiva 005/94/CE D Lgs 25 gennaio 2010 n°9 PRI 2015-2018 DPAT 2015	- Direttore Vet e SV -Personale individuato nel documento 2
SANITÀ ANIMALE	MALATTIE INFETTIVE	Piano B5 di monitoraggio West Nile disease	D M 29 novembre 2007 O M 5 novembre 2008 PRI 2015-2018 DPAT 2015	- Direttore Vet e SV -Personale individuato nel documento 2
SANITÀ ANIMALE	MALATTIE INFETTIVE	Piano B6 di monitoraggio Arterite virale equina	O M 13 gennaio 1994 PRI 2015-2018 DPAT 2015	- Direttore Vet e SV -Personale individuato nel documento 2
SANITÀ ANIMALE	MALATTIE INFETTIVE	Piano B7 Di monitoraggio fauna selvatica	Legge 11/02/1992 n°15 Reg. CE 852/2004 e 853/2004) PRI 2015-2018 DPAT 2015	Direttore Vet. Personale individuato nel documento 2
ALIMENTI	SICUREZZA ALIMENTI	Piano B8 di monitoraggio sugli alimenti destinati ad una alimentazione particolare, dagli alimenti arricchiti di vitamine e minerali, integratori alimentari;	DPR 14.07.1995; D. Lgs 111/92; D.Lgs. 158/12; (Direttiva 2002/46/CE) (Reg. CE 1925/2006) D.L.21.05.2004, n. 169 PRI 2015- 2018 DPAT 2015	- Direttore SIAN . - Personale individuato nel documento 1
ALIMENTI	SICUREZZA ALIMENTI	Piano B9 di monitoraggio sui requisiti microbiologici dei pasti di origine animale	Reg. CE 882/04 Reg. CE 2073/05 PRI 2015-2018 DPAT 2015	- Direttore VET - Personale individuato nel documento 3

prodotti nei centri di produzione alimenti destinati alla ristorazione collettiva

MACROAREA	SETTORE	AFFIVITÀ	DOCUMENTI DI RIFERIMENTO	PERSONALE RESPONSABILE
ALIMENTI	SICUREZZA ALIMENTI	Piano B10 di monitoraggio sui requisiti microbiologici dei pasti di origine NON animale prodotti nei centri di produzione alimenti destinati alla ristorazione collettiva	D.Lgs 271/89 : D. Lgs 123/93 : Reg. CE 882/04 : Reg. CE 2073/05 PRI 2015-2018 DPAT 2015	- Direttore SIAN - Personale individuato nel documento 1
ALIMENTI	SICUREZZA ALIMENTI	Piano B11 di monitoraggio sui requisiti microbiologici dei pasti di origine animale prodotti nelle imprese di ristorazione pubblica	Reg. CE 2073/05 Reg. CE 882/04 D.L.vo 123/93 PRI 2015-2018 DPAT 2015	- Direttore VET - Personale individuato nel documento 3
ALIMENTI	SICUREZZA ALIMENTI	Piano B12 di monitoraggio sui requisiti microbiologici dei pasti di origine NON animale prodotti nelle imprese di ristorazione pubblica	D.Lgs 271/89 : D.Lgs 123/93 Reg. CE 882/04 : Reg. CE 2073/05 PRI 2015-2018 DPAT 2015	- Direttore SIAN - Personale individuato nel documento 1
ALIMENTI	SICUREZZA ALIMENTI	Piano B13 di monitoraggio sui requisiti microbiologici dei prodotti alimentari di origine non animale	D.Lgs 271/89 : D.Lgs 123/93 Reg. CE 882/04 : Reg. CE 2073/05 PRI 2015-2018 DPAT 2015	- Direttore SIAN - Personale individuato nel documento 1
ALIMENTI	NUTRIZIONE	Piano B14 di monitoraggio dell'applicazione delle disposizioni finalizzate alla prevenzione del gozzo endemico e di altre patologie da carenza iodica.	D.M. 16.10.1998; Ministero delle politiche agricole e forestali e INRAN: "Linee guida per una sana alimentazione italiana (2003); Legge n. 55 del 21 Marzo 2005; D.M.S. 29 marzo 2006; Intesa Stato Regioni 26.02.2009. PRI 2015-2018 DPAT 2015	- Direttore SIAN - Personale individuato nel documento 1
ALIMENTI	IMPORTAZIONE SCAMBI	Piano B15 di monitoraggio sugli scambi intracomunitari di prodotti di origine animale e mangimi.	D. L. 25 febbraio 2000. n. 80 D. L. n. 93 del 3 marzo 1993 D.L. N° 27-28 del 30-1-1993 Reg. (CE) 882/04.Reg. (CE) n. 136/2004Reg. (CE) N. 282/2004 Dec. 1/2008 del Comitato Misto EFTA N.301/08.. (CEE) n. 2913/92 PRI 2015-2018 DPAT 2015	- Direttore VET e SV.. - Personale individuato nel documento 3-4
SANITÀ ANIMALE	IGIENE URBANA VETERINARIA E LOTTA AL RANDAGISMO	Piano B16 di monitoraggio sulla corrispondenza tra i cani detenuti nei canili e quelli registrati in BDR	Legge 281/91 L.R 16/2001 PRI 2015-2018 DPAT 2015	- Direttore Vet - Personale individuato nel documento 2
ALIMENTI	SICUREZZA ALIMENTI	Piano B17 di monitoraggio contaminanti chimici in prodotti alimentari non di origine animale	Reg. CE 1881/2006, Reg. CE n.333/2007, Reg. (CE) n.629/2008, D.M. n.5 marzo 2003 PRI 2015-2018 DPAT 2015	- Direttori SIAN - Personale individuato nel documento 1
ALIMENTI	SICUREZZA ALIMENTI	Piano B18 di monitoraggio sull'immissione in commercio e l'utilizzo dei prodotti fitosanitari	D.L. 194/1995 D.L.vo 123/93 PRI 2015-2018 DPAT 2015	Direttore SIAN - Personale individuato nel documento 1
ALIMENTI	SICUREZZA ALIMENTI	Piano B19 di monitoraggio regionale terra dei fuochi	PRI 2015-2018	- Non programmato dalla Regione per ASL Avellino
ALIMENTI	SICUREZZA ALIMENTI	Piano B 20 di monitoraggio nazionale terra dei fuochi	PRI 2015-2018	- Non programmato dalla Regione per Asl Avellino

**DOCUMENTO ORGANIZZATIVO
ELENCO PROCESSI (E RELATIVE ATTRIBUZIONI)**

SANITÀ ANIMALE	MALATTIE INFETTIVE	Piano B 21 di monitoraggio regionale straordinario per l'eradicazione della MVS	D.L. 200/2010 O.M. 12/04/2008 D.n° 93-39 P.S.R.S. del 2004 PRI 2015-2018 DPAT 2015	-DIRETTORE VET -Personale individuato nel documento 2-3-4
ALIMENTI	SICUREZZA ALIMENTI	Piano B 22 di monitoraggio sulle condizioni igienico-sanitarie degli stabilimenti per la ristorazione collettiva e pubblica.	L. 287/91 Reg. Ce 852/04 Reg.Ce 2073/04 PRI 2015-2018 DPAT 2015	Direttore SIAN-VET Personale individuato nel documento 1-3
ALIMENTI	SICUREZZA ALIMENTI	Piano B 23 straordinario di monitoraggio sugli agenti virali nei molluschi bivalvi commercializzati in Campania	D.L. 148/2008 PRI 2015-2018	Non programmato dalla Regione per ASL Avellino
ALIMENTI	SICUREZZA ALIMENTI	Piano C 33 di monitoraggio farmacosorveglianza in tutti gli stabilimenti esclusi i grossisti di farmaci veterinari	D.L. 158/06 - D.L. 193/03 D.L. 143/07-PNR 2015 PNAA 2015 PRI 2015-DPAT 2015	Direttore VET -personale individuato nel documento 4
MACROAREA	SETTORE	PIANI DI MONITORAGGIO SEZ C	DOCUMENTI DI RIFERIMENTO	PERSONALE RESPONSABILE
SANITÀ ANIMALE	MALATTIE INFETTIVE	Piano C 1 di monitoraggio sulle malattie dei pesci e dei molluschi	D. lgs 148/2008 PRI 2015-DPAT 2015	-Direttore Vet -Personale individuato nel documento 3
ALIMENTI	SICUREZZA ALIMENTI	Piano C 2 di monitoraggio idoneità materiali a contatto con gli alimenti	Reg. Ce 1935/2004; Reg. (CE) n. 282 del 27/3/2008; Reg. (CE) n. 2023 del 22/12/2006; Reg. (CE) n. 450 del 29.05.2009 D.M. n° 76 del 18/04/2007 Reg. (UE) n. 10/2011 PRI 2015-DPAT 2015	- Direttori SIAN e SV.. -Personale individuato nel documento 1-3-4
ALIMENTI	SICUREZZA ALIMENTI	Piano C 3 di monitoraggio per la ricerca dell'acrilammide negli alimenti	Racc. Com. Eur. n. 307 del 02.06.2010; Racc. Com. Eur. n. 333 del 28.03.2007; Racc. Com. Eur. Del 2.06.2010; Racc. Com. del 10.1.2011. PRI 2015-DPAT 2015	- Direttori SIAN - Personale individuato nel documento 1
ALIMENTI	SICUREZZA ALIMENTI	Piano C 4 di monitoraggio celiachia	L. 123/2005 Legge 2 regionale Delibera di Giunta n° 121 dell'11 febbraio 2003 Delibera 1263 del 14/012/2007 PRI 2015-DPAT 2015	Direttori SIAN -Personale individuato nel documento 1
ALIMENTI	SICUREZZA ALIMENTI	Piano C 5 di monitoraggio comunitario dei residui di antiparassitari nei prodotti alimentari di origine vegetale ed animale	Reg.(UE) N 400/2014 del 22 aprile 2014 DM 23/12/1992 CE 2006/125/CE e 2006/141/CE Reg. CE 396/05 : Reg. CE 893/10: Reg CE 1097/09 Reg.CE 546/11 D.M del 23/12/92: DM 27/8/04 DM 23/7/03: DPR 327/80 PRI 2015-DPAT 2015	- Direttori SIAN e VET. - Personale individuato nel documento 1-3-4
ALIMENTI	IMPORTAZIONE E SCAMBI	Piano C 6 di monitoraggio sulla conformità degli alimenti di origine non animale importati da paesi terzi USMAF	D. L. 25 febbraio 2000, n. 80 Decisione 2001/812/CE D. L. n. 93 del 3 marzo 1993 Regolamento (CE) 882/2004 D. Comm. n. 2007/275/CE Decisione 2009/821/CE Reg. (CE) n. 136/2004b Reg. (CE) N. 282/2004 Dec. 1/2008 del Comitato Misto Veterinario CE Decisione dell'Autorità di vigilanza EFTA N.301/08/COL (CEE) n. 2913/92. Reg (CE) n.882/2004 PRI 2015-DPAT 2015	- Direttore SIAN - Personale individuato nel documento 1

SANITA' ANIMALE	IMPORTAZIONE SCAMBI	Piano C 7 di monitoraggio scambi intracomunitari di animali vivi UVAC	D.Lgs. 30 gennaio 1993. n. 28 D.Lgs., 30 gennaio 1993, n. 27 D.M. 18 febbraio 1993 PRI 2015-DPAT 2015	Direttori VET -Personale individuato nel documento 2-4
		Piano C 8 di monitoraggio	PRI 2015-2018	- Non programmato dalla Regione
SANITA' ANIMALE	MALATTIE INFETTIVE	Piano C 9 di monitoraggio della rabbia	Reg. Pol. Veterinaria DPR n.320/54 D.M. 15/12/1990 L. n.281/91 L.R. n.16/2001 .O.M. 22/03/2011 Reg UE 576/2013 PRI 2015- 2018 DPAT 2015	Direttori vet. -Personale individuato nel documento 2
SANITA' ANIMALE	BENESSERE ANIMALE	Piano C 10 di monitoraggio nazionale benessere animale extra piano	D.l. 146/01-Reg. Ce n° 1/2005 Reg. Ce 1169/11 PNBA -PRBA PRI 2015-2018 DPAT 2015	Direttore Vet Personale individuato nel documento 2-3-4
SANITA' ANIMALE	ALIMENTAZIONE ANIMALE	Piano C 11 di monitoraggio nazionale alimentazione animale extrapiano (PNAA)	PNAA-PRAA 2015 PRI 2015-2018 DPAT 2015	Direttori vet. -Personale individuato nel documento 4
SANITA' ANIMALE	ALIMENTAZIONE	Piano C 12 di monitoraggio mangimi provenienti da paesi terzi (PIF)	PRI 2015-2018 DPAT 2015	Direttori vet. -Personale individuato nel documento 4
ALIMENTI	SICUREZZA ALIMENTI	Piano C 13 di monitoraggio sulla radioattività nei prodotti alimentari	D.Lgs n.230/1995 Reg. CE 2073/05 Reg. CE 882/04 DPR 327/80 Deliberazione n. 193 del 26/07/2001 PRI 2015-2018 DPAT 2015	- Direttore SIAN e SV.. - Personale individuato nel documento 1-3
ALIMENTI	SICUREZZA ALIMENTI	Piano C 14 di monitoraggio sugli alimenti e loro ingredienti trattati con radiazioni ionizzanti	D. Lgs. n. 94/21 D. Lgs n.230/1995 DPR 327/80: PRI 2015-2018 DPAT 2015	- Direttori SIAN e SV.. - Personale individuato nel documento 1 - 3
ALIMENTI	SICUREZZA ALIMENTI	Piano C 15 di monitoraggio per la verifica della presenza di salmonelle e listerie in stabilimenti abilitati all'esportazione in USA	normativa americana 9CFR 307.4 Direttiva 12.600.2 nota 18/1/07 del Ministero della Salute PRI 2015-2018 DPAT 2015	Direttore VET - Personale individuato nel documento 3-4
SANITÀ ANIMALE	RIPRODUZIONE ANIMALE	Piano C 16 di monitoraggio dei centri di raccolta sperma adibiti agli scambi comunitari ed all'esportazioni.	Legge 3 agosto 1999 n. 280 Legge 15 gennaio 1991, n. 30. D. Lgs n. 132 27/05/2005 D.P.R. n. 242 11/02/1994 D.P.R. n. 241 11/02/1994 D.Lgs n. 633 12/11/1996 GU del 19/3/2001, n. 65 D.M. n. 403 19/07/2000 PRI 2015- 2018 DPAT 2015	- Direttore VET e SV. - Personale individuato nel documento 4
SANITÀ ANIMALE	RIPRODUZIONE ANIMALE	Piano C 17 di monitoraggio sulle staz. di fec. pubblica dei centri di prod. di materiale sem. dei gruppi di raccolta embrioni e dei rec.e acc. san. dei riproduttori maschi e negli all. suinicoli con F.A.	L. n°30/91 D. Lgs n. 132 27/05/2005 Legge 3 agosto 1999 n. 280 Del.GR. n°3436/2003 D.M. n. 403 19/07/2000 PRI 2015-2018 DPAT 2015	- Direttore VET - Personale individuato nel documento 4
ALIMENTI	SICUREZZA ALIMENTI	Piano C 18 di monitoraggio dei requisiti dei molluschi bivalvi vivi nelle zone di produzione. stabulazione e banchi naturali	D.P.R. 2/10/1968 N.1639 "G.R.n. 229/2011 -d.d.n. 217/2013 Reg. CE 852/04 Reg. CE 854/04 Reg. CE 882/04 Reg. CE1967/2006 Reg. CE 2847/93 Reg. CE 178/02 Reg. CE 2073/05 Reg. CE 1441/07 Reg. CE 1021/2008 Reg. CE 1881/2006 D.L. 193/07 PRI 2015-2018	- Non programmato dalla Regione per ASL Avellino

**DOCUMENTO ORGANIZZATIVO
ELENCO PROCESSI (E RELATIVE ATTRIBUZIONI)**

ALIMENTI	SICUREZZA ALIMENTI	Piano C 19 di monitoraggio per la verifica dei criteri microbiologici per la vendita di latte crudo in azienda e distributori automatici	D. Lgs 853/2004 D.G.R.C. n.1975 del 16/11/2007 O.M.10/09/2009 02/12/2010 12/11/2011 PRI 2015-DPAT 2015	- Direttori VET - Personale individuato nel documento 3- 4
ALIMENTI	ACQUE POTABILI E MINERALI	Piano C 20 di monitoraggio acque destinate al consumo umano	D. Lgs 31/2001 smi : D.L.02-02-02 n° 27-D.L. 11-5-99 n° 152 d.l.6-4-04 n° 174 PRI 2015-DPAT 2015	- Direttore SIAN - Personale individuato nel documento 1
ALIMENTI	ACQUE POTABILI E MINERALI	Piano C 21 di monitoraggio sull'utilizzazione e commercio delle acque minerali riconosciute	L. 283/62: DPR 327/80: D. Lgs 399/99: PRI 2015-DPAT 2015	- Direttore SIAN - Personale individuato nel documento 1
ALIMENTI	SICUREZZA ALIMENTI	Piano C 22 di monitoraggio della trichinellosi	Reg.Ce2075/05 Reg. Ce 853/2004 Reg. Camp. N. 10 del 6/12/2011: L.R. 15/02: L.R. 8/96: PRI 2015-DPAT 2015	- Direttore VET e SV. - Personale individuato nel documento 2-3
ALIMENTI	SICUREZZA ALIMENTI	Piano C 23 di monitoraggio mediante test istologico (sott. Piano PNR)	Sottopiano PNR/2015 PRI 2015- 2018 DPAT 2015	Direttore Vet Personale individuato nel documento 2
ALIMENTI	SICUREZZA ALIMENTI	Piano C 24 di monitoraggio export RUSSIA	Reg.Ce 2073/04 Reg.Ce 178/02 PRI 2015-2018 DPAT 2015	Direttore Vet Personale individuato nel documento 3-4
SANITA' ANIMALE	MALATTIE INFETTIVE	Piano C 25 di monitoraggio per la selezione genetica degli ovicaprini resistenti alla scrapie.	Reg.Ce 999/01 PRI 2015-2018 DPAT 2015	Direttore Vet Personale individuato nel documento 2
SANITA' ANIMALE	MALATTIE INFETTIVE	Piano C 26 di monitoraggio delle zoonosi e degli agenti zootecnici diversi dai piani di monitoraggio specifici.	PRI 2015-2018 DPAT 2015	Non programmato dalla Regione per ASL Avellino
ALTRO	S.O.A.	Piano C 27 di monitoraggio per la verifica dei requisiti dei prodotti negli stabilimenti di trasformazione e magazzinaggio SOA.	Reg CE 1069/2009 Reg CE 142/2011 PRI 2015-2018 DPAT 2015	- Direttori VET A-B - Personale individuato nel documento2-4
ALTRO	S.O.A.	Piano C 28 di monitoraggio per la verifica dei requisiti degli stabilimenti produttori di MSR	Reg 999/2001 PRI 2015-2018 DPAT 2015	Direttore Vet Personale individuato nel documento 2
ALIMENTI	SICUREZZA ALIMENTI	Piano C 29 di monitoraggio MPC e glicidil esteri	Reg. CE 1881/06 PRI 2015- 2018 DPAT 2015	Direttore SIAN Personale individuato nel documento 1
SANITA' ANIMALE	ALIMENTAZIONE	Piano C 30 di monitoraggio tossine T-2 e HT-2 in alimenti e mangimi a base di cereali.	DPR 327/80 27 marzo 2013. n. 165. PRI 2015-2018 DPAT 2015	Direttore VET - Personale individuato nel documento 4
ALIMENTI	SICUREZZA ALIMENTI	Piano C 31 di monitoraggio metalli pesanti nei pesci pescati lungo le coste campane	Reg CE 1881/06 PRI 2015-2018	Non programmato dalla Regione per ASL Avellino
ALIMENTI	SICUREZZA ALIMENTI	Piano C 32 di monitoraggio comunitario diossine, PCB diossino-simili e PCB non diossino-simili-	D.G.R. 2235/07 PRI 2015-2018 DPAT 2015	Direttore VET - Personale individuato nel documento 4
ALIMENTI	SICUREZZA ALIMENTI	Piano C 34 di monitoraggio per la verifica della contaminazione da tessuto del sistema nervoso centrale nelle carni provenienti dalla testa dei bovini (carni di spolpo)	Reg.Ce 2075/05 Reg CE 999/2001-Reg CE 1139/2003 PRI 2015-2018 DPAT 2015	Direttore VET - Personale individuato nel documento 3

ALIMENTI	SICUREZZA ALIMENTI	Piano C 35 di monitoraggio sull'uso fraudolento di carni equine in preparazioni carnee e prodotti a base di carni bovine.	Reg.Ce 2075/05 PRI 2015-2018	Non programmato dalla Regione per ASL avellino
ALIMENTI	SICUREZZA ALIMENTI	Piano C 36 di monitoraggio sulla presenza di ritardanti di fiamma brorurati (BFR) negli alimenti e mangimi	Reg.Ce 2075/05 PRI 2015-2018	Non programmato dalla Regione per ASL avellino
SANITA' ANIMALE	ALIMENTAZIONE	Piano C 37 di monitoraggio sulla presenza di residui di materiale di confezionamento nei mangimi	M.S. 14752 14-07-14 Reg.Ce . 152/09 PRI 2015-DPAT 2015	Direttore VET - Personale individuato nel documento 4
SANITA' ANIMALE	BENESSERE ANIMALE	Piano C 38 di monitoraggio condizionalità ATTO B11	PNAA 2015 PRI 2015-2018 DPAT 2015	Direttore VET - Personale individuato nel documento 4
ALIMENTI	SICUREZZA ALIMENTI	Piano C 39 di monitoraggio AMR in suini e bovini.	PRI 2015-DPAT 2015	Direttore VET - Personale individuato nel documento 2

MACROAREA	SETTORE	PIANI DI MONITORAGGIO SEZ D	DOCUMENTI DI RIFERIMENTO	PERSONALE RESPONSABILE
SANITA' ANIMALE	MALATTIE INFETTIVE	Piano D1 di monitoraggio LEISMANIOSI	Regolamento di Polizia Veterinaria DPR 320/54..L. 241/91 L.R.del 24 novembre 2001. n.16 PRI 2015-2018 DPAT 2015	Direttore VET - Personale individuato nel documento 2
SANITA' ANIMALE	MALATTIE INFETTIVE	Piano D2 di monitoraggio sull'incidenza dell'IBR nei bovini	D.G.R.C. n. 231 PRI 2015- 2018 DPAT 2015	Direttore VET - Personale individuato nel documento 2
SANITA' ANIMALE	MALATTIE INFETTIVE	Piano D3 di monitoraggio ANEMIA Inf. equina	O.M.1-3-2013 O.M. 8-AG.2010 PRI 2015 2018 DPAT 2015	Direttore VET - Personale individuato nel documento 2
SANITA' ANIMALE	MALATTIE INFETTIVE	Piano D4 di monitoraggio sul quadro infettivo e parassitologico in cani ospitati nei canili	Reg. Polizia Veterinaria n°320/54 L.R. 16/2001 PRI 2015 -2018 DPAT 2015	Direttore VET - Personale individuato nel documento 2
SANITA' ANIMALE	ANAGRAFE	Piano D5 di monitoraggio sull'anagrafe dei cani padronali	Legge 281/91 L.R 16/2001 PRI 2015 -2018 DPAT 2015	- Direttore Vet -Personale individuato nel documento 2
SANITA' ANIMALE	BENESSERE ANIMALE	Piano D6 di monitoraggio sul benessere degli animali nei canili	Legge 281/91- L.R. 286/91 L.R 16/2001 PRI 2015 -2018 DPAT 2015	- Direttore Vet -Personale individuato nel documento 2-4
ALIMENTI	SICUREZZA ALIMENTI	Piano D7 di monitoraggio sugli esercizi di vendita e somministrazione a vocazione etnica	Reg. CE 882/2004 : Reg. CE 852/2004 : PRI 2015- DPAT 2015	- Direttori SIAN e VET. -Personale individuato nel documento 1 e 3
ALIMENTI	SICUREZZA ALIMENTI	Piano D8 di monitoraggio sulla verifica dei parametri del latte crudo nelle aziende zootecniche	Reg. CE 853/2004 D.D. n. 86/2008 Decreto n. 86 23/08/2008 PRI 2015 DPAT 2015	- Direttore VET -Personale individuato nel documento 4
ALIMENTI	SICUREZZA ALIMENTI	Piano D9 di monitoraggio regionale Diossine e PCB Diossina-simili in latte e mangimi	Reg. CE n. 178/2002 Regolamento n. 183/2005 Del. G.R. n. 2235/2007 PRI 2015-DPAT2015	- Direttore VET -Personale individuato nel documento 4

ALIMENTI	SICUREZZA ALIMENTI	Piano D10 sull'illecita produzione e pesca di molluschi bivalvi	Reg. Ce 852/04 Reg. Ce 853/04- Reg. Ce 854/04 Reg. Ce 882/04Reg. (CE) n. 1967/2006 del Consiglio de 21/12/ 2006 - Reg. (CE) n. 2847/93 Reg Ce 178/02 Reg. Ce 2073/05 Reg. Ce 1441/07 Reg. Ce 1021/2008 Reg. (CE) 1881/2006. D.L.193/07 PRI 2015-2018	NON programmato dalla Regione per ASL Avellino
ALIMENTI	SICUREZZA ALIMENTI	Piano D11 di monitoraggio sulla presenza dell'ostreopsis ovata e delle sue tossine nei molluschi, crostacei e gasteropodi ed echinodermi	D.Lgs. 116 del 30 /05/ 2008 Direttiva 2006/7/CE Direttiva76/160/CEE" D.M. 30 marzo 2010 D.M. 16/05/2002. Reg. Ce 2073/05 Reg. CE 882/04 PRI 2015-2018	NON programmato dalla Regione per ASL Avellino
ALIMENTI	SICUREZZA ALIMENTI	Piano D12 di monitoraggio per la ricerca degli allergeni negli alimenti di origine animale	D.Lgs. 114/06 D.L. 109/92 Direttiva CE/89/2003 D.M 209/96 Reg Ce 1169/11 PRI 2015- 2018 DPAT 2015	- Direttori VET - Personale individuato nel documento 3
ALIMENTI	SICUREZZA ALIMENTI	Piano D13 di monitoraggio sui punti di sbarco	Dec. Dirig. Regionale n. 9/2011 e n. 12/2011. Reg. Ce 2073/05 Reg. CE 882/04 PRI 2015-2018	NON programmato dalla Regione per ASL Avellino
ALIMENTI	SICUREZZA ALIMENTI	Piano D14 di monitoraggio sulla presenza di istamina nelle conserve e semiconserve di prodotti ittici	DPR 327/80 Reg. CE 882/04 Reg CE 2073/05 PRI 2015-2018 DPAT 2015	- Direttore VET e SV.. -Personale individuato nel documento3
ALIMENTI	SICUREZZA ALIMENTI	Piano D15 di monitoraggio sugli additivi, i coloranti e gli aromi	DM 209/96 smi: DM 199/2009: Reg. Ce 1129/2011 PRI 2015-2018 DPAT 2015	- Direttori SIAN e SV.. - Personale individuato nel documento 1 e 3
ALIMENTI	SICUREZZA ALIMENTI	Piano D16 di monitoraggio tracciabilità selvaggina cacciata	Accordi Stato-Regione n. 2470 e n. 2477 del 9 febbraio 2006; D.P.R. n 607 del 17/10/96; Reg. n. 10 del 06/12/2011 ; BURC n. 78 del 19/10/2011; Reg Ce 178/02 : Reg.Ce 882/04 : Reg CE 2073/05 : Reg CE 2075/ 05 PRI 2015-2018 DPAT 2015	-- Direttore VET - Personale individuato nel documento3
ALIMENTI	ACQUE POTABILI E MINERALI	Piano D17 di monitoraggio sulle acque potabili sia da approvvigionamento autonomo sia di rete utilizzate negli stabilimenti	D.Lgs 31/2001: D.Lgs 152/2006 POS 5 PRI 2015-2018 DPAT 2015	- Direttori SIAN - Personale individuato nel documento 1
ALIMENTI	ACQUE POTABILI E MINERALI	Piano D18 di monitoraggio sui requisiti microbiologici e chimici del ghiaccio ad uso alimentare	Reg. CE 2073/05 Reg. CE 1441/07 PRI 2015-2018	NON programmato dalla Regione per ASL Avel
SANITA' ANIMALE	MALATTIE INFETTIVE	Piano D19 di monitoraggio stato sanitario delle colonie feline	Reg. Pol. Veterinaria DPR n.320/54: Legge Regionale 16/2001: Accordo Stato Regioni del 24 -01-13 PRI 2015-2018 DPAT 2015	Direttore VET - Personale individuato nel documento2
ALIMENTI	SICUREZZA ALIMENTI	Piano D20 di monitoraggio per la verifica della quantità di nitriti presenti nei prodotti a base di carne	Reg CE 1129/2011 L 283/62. PRI 2015-2018 DPAT 2015	Direttore VET - Personale individuato nel documento 3
ALIMENTI	SICUREZZA ALIMENTI E MANGIMI	Piano D21 di monitoraggio per la verifica di aflatossina nei mangimi, latte e prodotti a base di latte	CE n. 1881/2006 direttiva 2002/32/CE PRI 2015-2018 DPAT 2015	Direttore VET - Personale individuato nel documento 3-4

ALIMENTI	SICUREZZA ALIMENTI	Piano D22 di monitoraggio per la verifica della contaminazione superficiale delle carcasse animali	Reg.Ce 2073/05 Reg.Ce854/04 PRI 2015-2018 DPAT 2015	Direttore VET - Personale individuato nel documento 3
ALIMENTI	SICUREZZA ALIMENTI	Piano D23 di monitoraggio prodotti a base di carne	Reg. CE 2073/05 /D.L.vo 123/93 D.L.vo 28/7/89 n. 271 PRI 2015-2018 DPAT 2015	Direttore VET - Personale individuato nel documento 3
ALIMENTI	SICUREZZA ALIMENTI	Piano D24 di monitoraggio sulle modalità di vendita ambulante di prodotti alimentari	Reg.Ce 2073/05 Reg.Ce852/04-DPR 327/80 PRI 2015-2018 DPAT 2015	Direttori SIAN E VET - Personale individuato nel documento 1-3
ALIMENTI	SICUREZZA ALIMENTI	Piano D25 di monitoraggio funghi	DPR 376/95 Legge 23 agosto 1993. n. 35 Legge 16 dicembre 1985. n. 752 O.M. 20 agosto 2002 Legge regionale n. 8 del 24 luglio 2007 DGRC n. 179 del 28 gennaio 2008 PRI 2015-2018 DPAT 2015	Direttore SIAN - Personale individuato nel documento 1
SANITA' ANIMALE	MALATTIE INFETTIVE	Piano D26 di monitoraggio sulle cause di mortalità degli ovicaprini negli allevamenti	Reg. CE 999/2001 D M 8-04-1999 e succ. modifiche D M 17 -12- 2004Dec. CE 677/2002 DPGRC n°1836 del 09/12/2005 PRI 2015-2018 DPAT 2015	Direttore VET - Personale individuato nel documento 2
SANITA' ANIMALE	MALATTIE INFETTIVE	Piano D27 di monitoraggio sulle malattie delle api	REG.320/54 PRI 2015-2018 DPAT 2015	Direttore VET - Personale individuato nel documento 2
SANITA' ANIMALE	BENESSERE ANIMALE	Piano D28 di monitoraggio sul benessere degli animali durante le manifestazioni	PNAA 2015 D.L.vo 26 marzo 2001 n146 PRI 2015-DPAT 2015	Direttore VET - Personale individuato nel documento 4
ALIMENTI	TRASPORTO	Piano D29 di monitoraggio sulle modalità di trasporto di alimenti, soa e mangimi	Reg.Ce 852/04 Reg. Ce 853/04 Reg. 1069/09-DPR 327/80 PRI 2015-2018 DPAT 2015	Direttori SIAN-VET - Personale individuato nel documento 1-2-3-4
SANITA' ANIMALE	MALATTIE INFETTIVE	Piano D30 di monitoraggio paratubercolosi	DGR 657 del 30/12/2013 PRI 2015-2018 DPAT 2015	Direttore VET - Personale individuato nel documento 1-3
ALIMENTI	SICUREZZA ALIMENTI	Piano D31 di monitoraggio del mantenimento dei requisiti dei laboratori che effettuano analisi nell'ambito dell'autocontrollo delle imprese alimentari	Reg. Ce 854/04 POS 4 PRI 2015-2018 DPAT 2015	Direttore SIAN-VET - Personale individuato nel documento 1-3
ALTRO	VENDITA	Piano D32 di monitoraggio sul commercio su Web di alimenti, animali vivi e mangimi	PRI 2015-2018	NON programmato dalla Regione per ASL Avellino
ALIMENTI	SICUREZZA ALIMENTI	Piano D33 di monitoraggio della congruità dei piani di autocontrollo degli stabilimenti alimentari riconosciuti	Reg CE 852/04 c 853/04. Reg. 854/04 PRI 2015-DPAT 2015	Direttore VET - Personale individuato nel documento 3-4
ALIMENTI	SICUREZZA ALIMENTI	Piano D34 di monitoraggio della congruità dei piani di autocontrollo degli stabilimenti alimentari registrati	Reg CE 852/04 -Reg. 854/04 PRI 2015-2018 DPAT 2015	Direttori SIAN-VET - Personale individuato nel documento 1-3-4
SANITA' ANIMALE	ANAGRAFE	Piano D35 di monitoraggio sulla corretta gestione dei vitelli bufalini	DPR 317/96 DPR n°437/2000 Reg. CE n°1760/2000 D Lgs 26 ottobre 2010. n.200Reg. CE n°21/2004 Circolare Ministeriale del 28/07/2005 decisione 2006/28/CE protocollo d'intesa del 10 05 2012 PRI 2015-2018 DPAT 2015	Direttore VET - Personale individuato nel documento 2

ALIMENTI	SICUREZZA ALIMENTI	Piano D36 di monitoraggio sulla presenza di larve di Anisakis in preparazioni gastronomiche contenenti prodotti ittici crudi o praticamente crudi.	Reg CE 853/04 Reg. Ce 2073/05 L 283/62 Reg. Com. n.1276/2011 del 08/12/2011 PRI 2015-2018 DPAT 2015	Direttore VET - Personale individuato nel documento 3
SANITA' ANIMALE	BENESSERE ANIMALE	Piano D37 di monitoraggio sul benessere in stabilimenti/aziende dove sono concentrati animali non DPA	EXTRA PNBA DGRC 593/2006 PRI 2015-2018 DPAT 2015	Direttore VET - Personale individuato nel documento 4
ALIMENTI	SICUREZZA ALIMENTI	Piano D38 di monitoraggio prodotti dell'apario	Reg.Ce 2073/05 PRI 2015-2018 DPAT 2015	Direttore VET - Personale individuato nel documento 4
ALIMENTI	SICUREZZA ALIMENTI	Piano D39 di monitoraggio identificazione di specie dei pesci freschi e trasformati	Reg. Ce 853/04 Reg. Ce 104/2000 Reg. Ce 1065/01 PRI 2015-2018 DPAT 2015	Direttore VET - Personale individuato nel documento 3
SANITA' ANIMALE	S.O.A.	Piano D40 di monitoraggio controllo attività di recupero pelli da animali morti	Regolamento CE/1069/09 PRI 2015-2018 DPAT 2015	Direttore VET - Personale individuato nel documento 2
MACROAREA	SETTORE	ATTIVITA'	DOCUMENTO DI RIFERIMENTO	PERSONALE RESPONSABILE
ALIMENTI	SICUREZZA ALIMENTI	Attività A 1 Audit negli stabilimenti riconosciuti ex sez. ix reg. 853/04 (latte crudo e derivati)	Reg.Ce. 853/04 Reg. Ce 854/04 Reg. Ce 882/04 PRI 2015-2018 DPAT 2015	Direttore VET - Personale individuato nel documento 4
ALIMENTI	SICUREZZA ALIMENTI E MANGIMI	Attività A 2 Ispezione effettuate per sistemi d'allarme rapido	Reg. Ce 882/04 : Reg. Ce 178/02 Reg.183/04 Del.G.R.C. 1745/09 Del.G.R.C. 377 POS 2 PRI 2015-2018 DPAT 2015	Direttori SIAN e VET. - nodo aziendale - Personale individuato nel documento 1-2-3-4
ALTRO	TUTTI	Attività A 3 Supervisioni	D.L. 197 PRI 2015-2018 DPAT 2015	U.O.C.C e U.O.S.
ALTRO	TUTTI	Attività A 4 Audit interni effettuati dall'Asl sulle proprie strutture	Reg. Ce 882 /04 PRI 2015-2018 DPAT 2015	Direttore VET - Personale individuato nel documento 1-2-3-4
ALTRO	TUTTI	Attività A 5 Audit interni di sistema effettuati dalla Regione.	Reg. Ce 882/04 ; Nota Regione prot. 2015 0318495 del 08-05-15 PRI 2015-2018	NU.RE.CU
ALTRO	TUTTI	Attività A 6 Audit interni di settore effettuati dalla Regione	Reg. Ce 882/04 ; Nota Regione prot. 2015 0318495 del 08-05-15 ISO 19011 e dalla Dec. CE 677/06 PRI 2015-2018	NU.RE.CU
ALTRO	TUTTI	Attività B 1 Audit negli stabilimenti riconosciuti ex reg. ce 852-853- e 1069/09	Reg. 852-853- e 1069/09 ISO 19011 e Dec. CE 677/06 PRI 2015-2018 DPAT 2015	Direttore VET - Personale individuato nel documento 1-3-4
ALTRO	TUTTI	Attività B 2 ispezioni effettuate per la verifica delle risoluzioni di non conformità significative e gravi.	Reg. Ce 882/04 PRI 2015-2018 DPAT 2015	Direttore VET - Personale individuato nel documento 1-2-3-4
SANITA' ANIMALE	MALATTIE INFETTIVE	Attività B 3 diagnostica cadaverica dei sinantropi dei cani e dei gatti	Reg.Ce 1069/09 Reg. Ce 142/11 L.R. 9 D.G.R.C. 1940/09 D.G.R.C. 44	Direttore VET - Personale individuato nel documento 2

DOCUMENTO ORGANIZZATIVO
ELENCO PROCESSI (E RELATIVE ATTRIBUZIONI)

		PRI 2015-2018 DPAT 2015	
SANITA' ANIMALE	RANDAGISMO	Attività B 4 Sterilizzazione animali senza padrone	L.281/91 L.R. N° 16/01 Accordo Stato Regione PRI 2015-2018 DPAT 2015
Direttore VET - Personale individuato nel documento 2			
ALTRO	TUTTI	Attività B 5 Ispezione con la tecnica della sorveglianza in tutti i tipi di stabilimento.	Reg. Ce 882/04 PRI 2015-2018 DPAT 2015
Direttore VET - Personale individuato nel documento 1-2-3-4			
SANITA' ANIMALE	ANAGRAFE	Attività B 6 Identificazione registrazione e destino delle carcasse di cani e gatti.	Legge 281/91-L.R 16/2001 L.189/04-Reg.Ce 1069/09 PRI 2015-2018 DPAT 2015
Direttore VET - Personale individuato nel documento 2			
SANITA' ANIMALE	ANAGRAFE	Attività B 7 Anagrafe canina, anagrafe canina itinerante	Legge 281/91 L.R 16/2001 PRI 2015-2018 DPAT 2015
Direttore VET - Personale individuato nel documento 2			
SANITA' ANIMALE	MALATTIE INFETTIVE	Attività C 1 Adempimenti inerenti i sospetti avvelenamenti di animali	L11-02-92 n° 157; L.R. 16/01 O.M. 10-02-12 L.20-07-04 n°189 PRI 2015-2018 DPAT 2015
Direttore VET - Personale individuato nel documento 2			
SANITA' ANIMALE	MALATTIE INFETTIVE	Attività C 2 Malattia di Aujeszky acquisizione di qualifica di indenne.	DM 01/04/1997 DM 30/12/2010 PRI 2015-2018 DPAT 2015
Direttore VET - Personale individuato nel documento 2			
ALTRO	TUTTI	Attività C 3 Ispezione per zoonosi .tossinfezioni alimentari, malattie infettive egli animali.	PRI 2015-2018 DPAT 2015
Direttore VET - Personale individuato nel documento 1-2-3-4			
ALTRO	TUTTI	Attività D 1 Audit su tutti i tipi di stabilimenti/aziende	Reg. Ce 882/04Reg. 852-853- 854/04 e 1069/09 -ISO 19011 e Dec. CE 677/06 PRI 2015-2018 DPAT 2015
Direttore VET - Personale individuato nel documento 1-2-3-4			
ALTRO	TUTTI	Attività D 2 Ispezione effettuata in base alla categoria di rischio.	Reg. Ce 882/04 PRI 2015-2018 DPAT 2015
Direttore VET - Personale individuato nel documento 1-2-3-4			
ALTRO	TUTTI	Attività D 3 Ispezione per attività a favore di imprese o privati.	PRI 2015-2018 DPAT 2015
Direttore VET - Personale individuato nel documento 1-2-3-4			
ALIMENTI	SICUREZZA ALIMENTI	Attività D 4 Attività di macellazione a domicilio	Reg.2075/05-Reg. Ce 2073/05 PRI 2015-2018 DPAT 2015
Direttore VET - Personale individuato nel documento 3			
ALIMENTI	SICUREZZA ALIMENTI	Attività D 5 Attività di macellazione d'urgenza	Reg.2075/05-Reg. Ce 2073/05 Reg Ce 854/04 PRI 2015-2018 DPAT 2015
Direttore VET - Personale individuato nel documento 3			
SANITA' ANIMALE	RANDAGISMO	Attività D 6 Anagrafe felina	Legge 281/91 L.R 16/2001 PRI 2015-2018 DPAT 2015
Direttore VET - Personale individuato nel documento 2			
SANITA' ANIMALE	MALATTIE INFETTIVE	Attività D 7 Controllo dei programmi di AAT/PTT	PRI 2015-2018 DPAT 2015
Direttore VET - Personale individuato nel documento 2			
SANITA' ANIMALE	MALATTIE INFETTIVE	Attività D 8 Ispezione effettuate per spostamento e/o compravendite di animali.	Reg. Pol. Veterinaria DPR n.320/54 PRI 2015-2018 DPAT 2015
Direttore VET - Personale individuato nel documento 2			
ALTRO	TUTTI	Attività D 9 Ispezioni effettuate su richiesta di forze dell'ordine e altre autorità.	PRI 2015-2018 DPAT 2015
Direttore VET - Personale individuato nel documento 1-2-3-4			
ALTRO	TUTTI	Attività D 10 Ispezioni effettuate a seguito di	PRI 2015-2018 DPAT 2015
Direttore VET - Personale individuato nel			

		campioni/tamponi non conformi.		documento 1-2-3-4
ALTRO	TUTTI	Attività D 11 Ispezioni effettuate per dissequestri/distruzioni .	PRI 2015-2018 DPAT 2015	Direttore VET - Personale individuato nel documento 1-2-3-4
ALTRO	TUTTI	Attività D 12 Ispezioni effettuate per svincoli sanitari .	PRI 2015-2018 DPAT 2015	Direttore VET - Personale individuato nel documento 1-2-3-4
ALTRO	TUTTI	Attività D 13 Ispezioni per controllo SCIA	PRI 2015-2018 DPAT 2015	Direttore VET - Personale individuato nel documento 1-2-3-4
ALTRO	TUTTI	Attività D 14 Ispezioni per reclami/seglielazioni	PRI 2015-2018 DPAT 2015	Direttore VET - Personale individuato nel documento 1-2-3-4
ALTRO	TUTTI	Attività D 15 Ispezioni per sospetta presenza di N.C.	PRI 2015-2018 DPAT 2015	Direttore VET - Personale individuato nel documento 4
ALTRO	TUTTI	Attività D 16 di monitoraggio tracciabilità selvaggina cacciata	Accordi Stato-Regione n. 2470 e n. 2477 del 9 febbraio 2006) n 607 del 17/10/96 Regolamento n. 10 del 06/12/2011 PRI 2015-2018 DPAT 2015	Direttore VET - Personale individuato nel documento 2-3
ALTRO	TUTTI	Attività D 17 Ispezioni effettuate per autorizzazioni/autodichiarazioni per il trasporto di animali o per verifica mantenimento requisiti e rispetto adempimento normativi.	PRI 2015-2018 DPAT 2015	Direttore VET - Personale individuato nel documento 1-2-3-4

LEGENDA

Documento 1: documento di assegnazione dei carichi di lavoro individuali SIAN

Documento 2: documento di assegnazione dei carichi di lavoro individuali Vet A

Documento 3: documento di assegnazione dei carichi di lavoro individuali Vet B

Documento 4: documento di assegnazione dei carichi di lavoro individuali Vet C

REVISIONE	DATA	SEZIONI	DESCRIZIONE
00	28/08/2015	TUTTE	PRIMA EMISSIONE
01	10.09.2015	TUTTE	MODIFICA CARTIGLIO
01	10.09.2015	Sez 7 ed allegati 1,2,3,4	CONTENUTI

01	Modifica cartiglio	REF.Q	DIR	RGQ	DIRP	10/09/2015
		Dr. Barbato Tobia Dr. Di Napoli Michele Dr.ssa Vecchia Immacolata Dr.ssa Giusto Immacolata Dr.ssa Ferrucci Mariella	Dr. Petitto Antonio Dr. Di Pietro Pasquale f.f. Dr. De Luna Rocco Dr.ssa Prudente Michelina	Dr. Visconti Lucio	Dr. Padula Carmelo	
REVISIONE	MOTIVO REVISIONE	STESURA	CONVALIDA ORGANIZZATIVA	CONVALIDA	APPROVAZIONE	DATA