

Si conferma e poi si clicca avanti

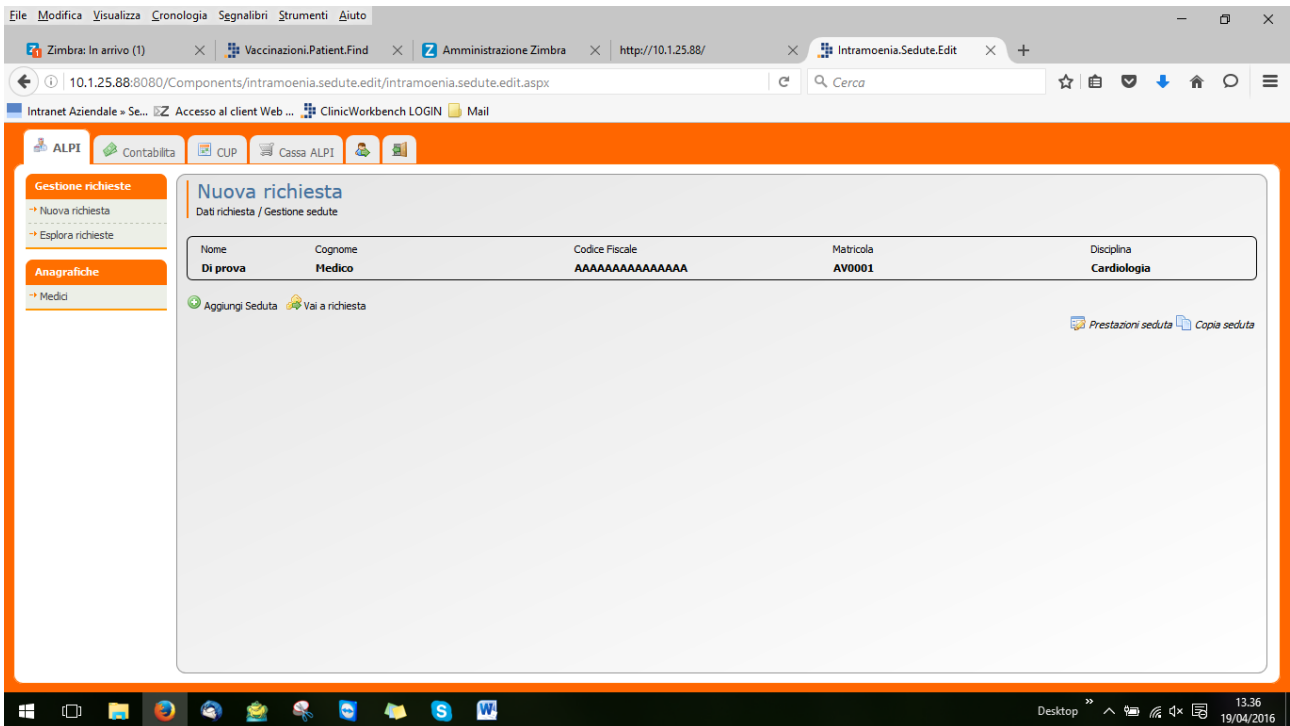

Si clicca su aggiungi seduta

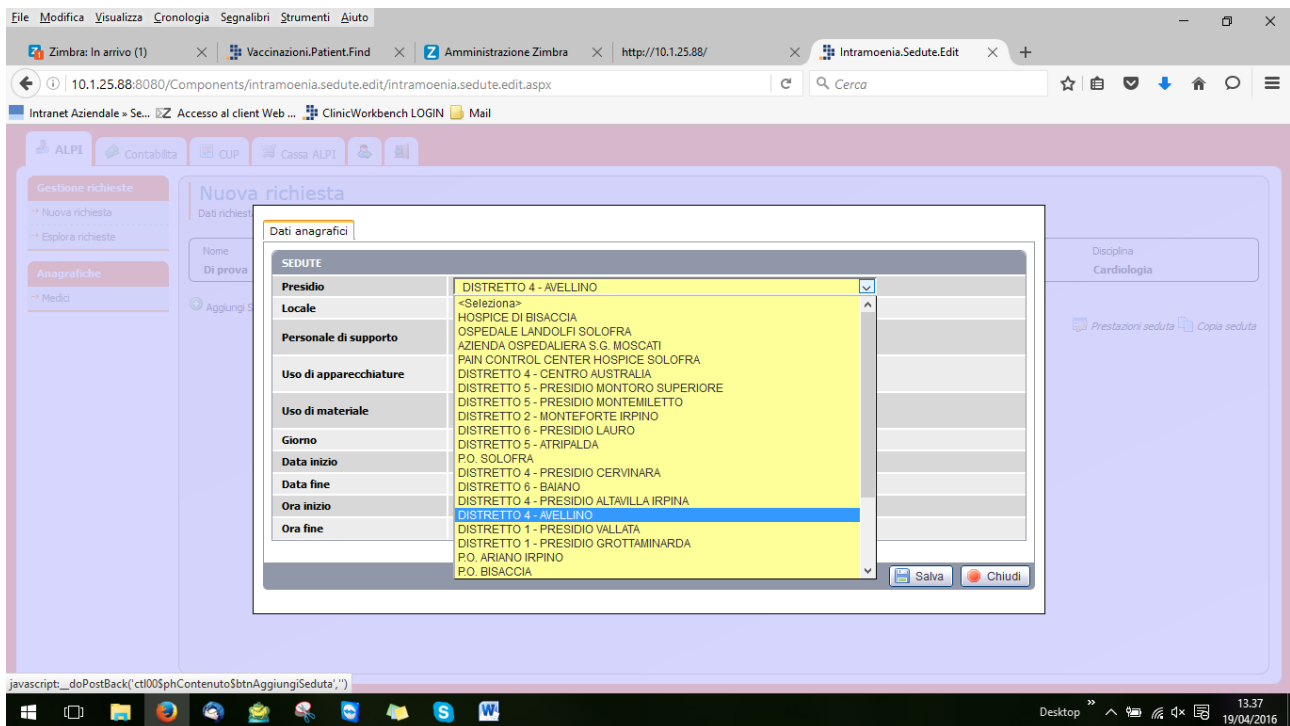

Si seleziona il distretto di appartenenza

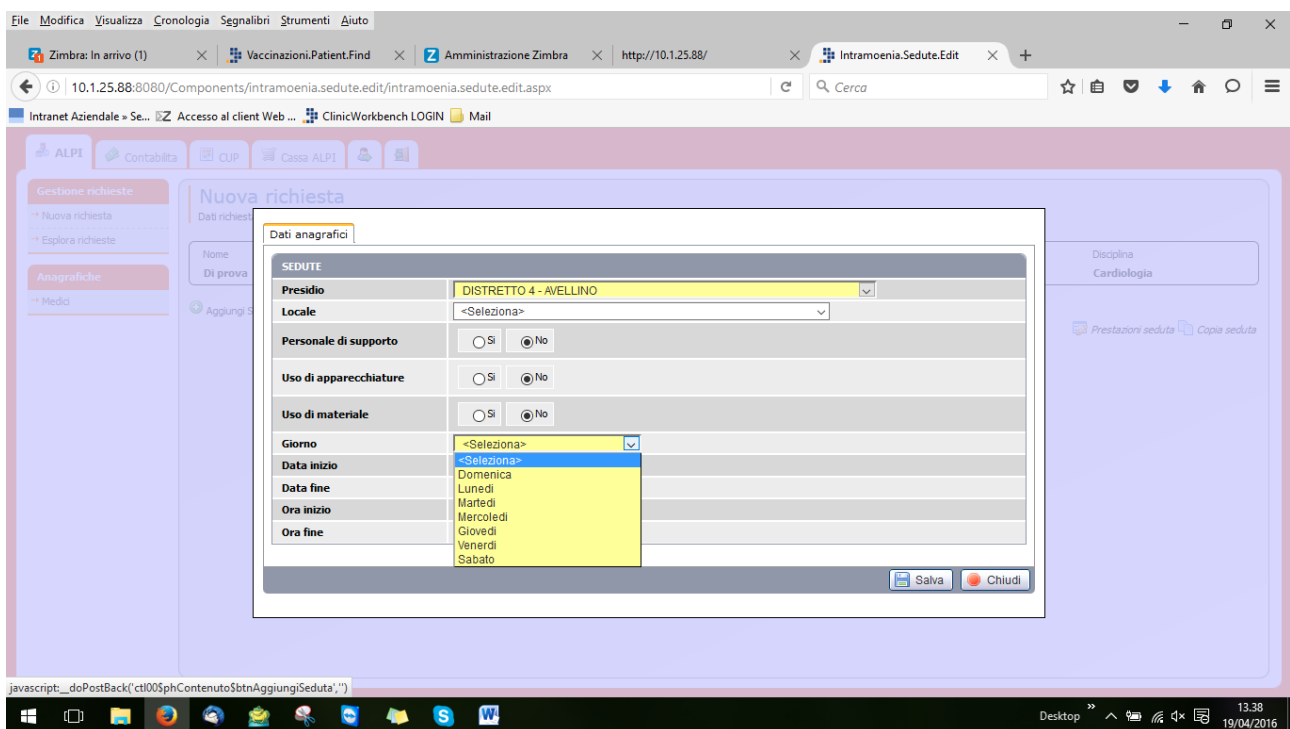

Si seleziona il giorno

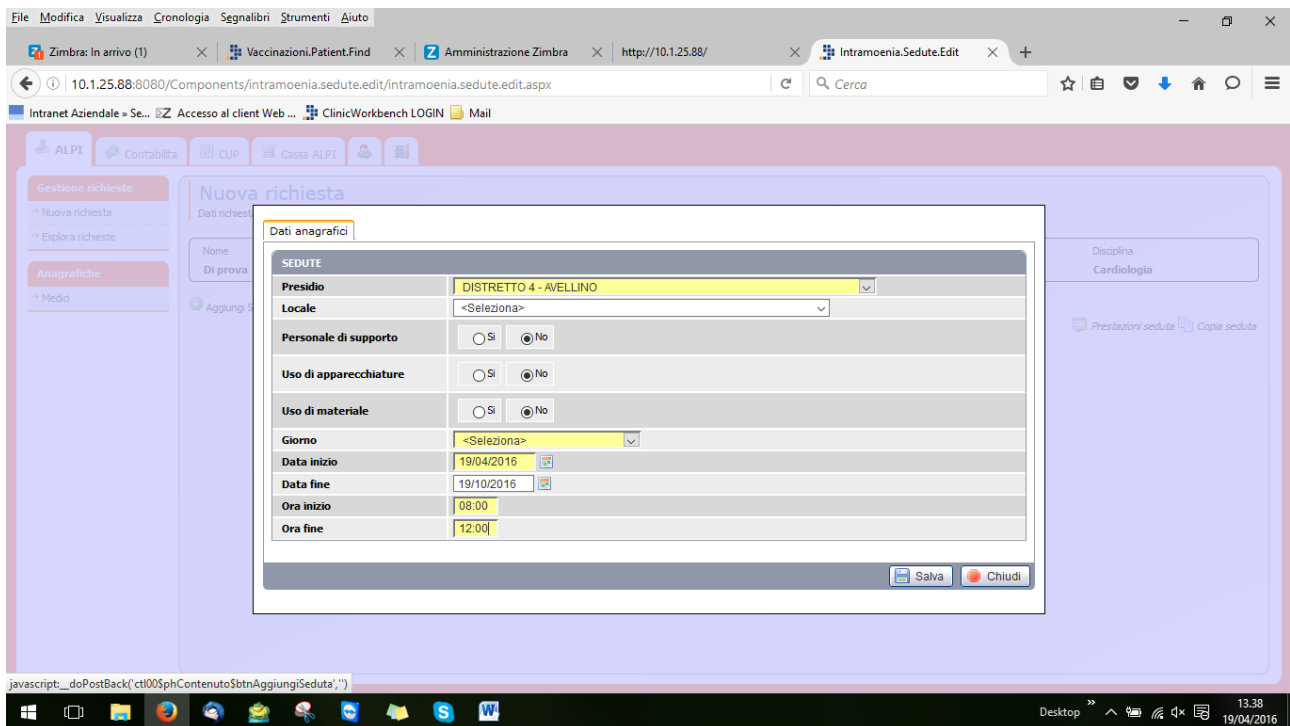

Quindi si inseriscono data inizio (da quando deve partire l'agenda e l'eventuale data fine) quindi ora inizio (quando iniziano le visite) e ora fine(quando finiscono). Quindi cliccare su salva

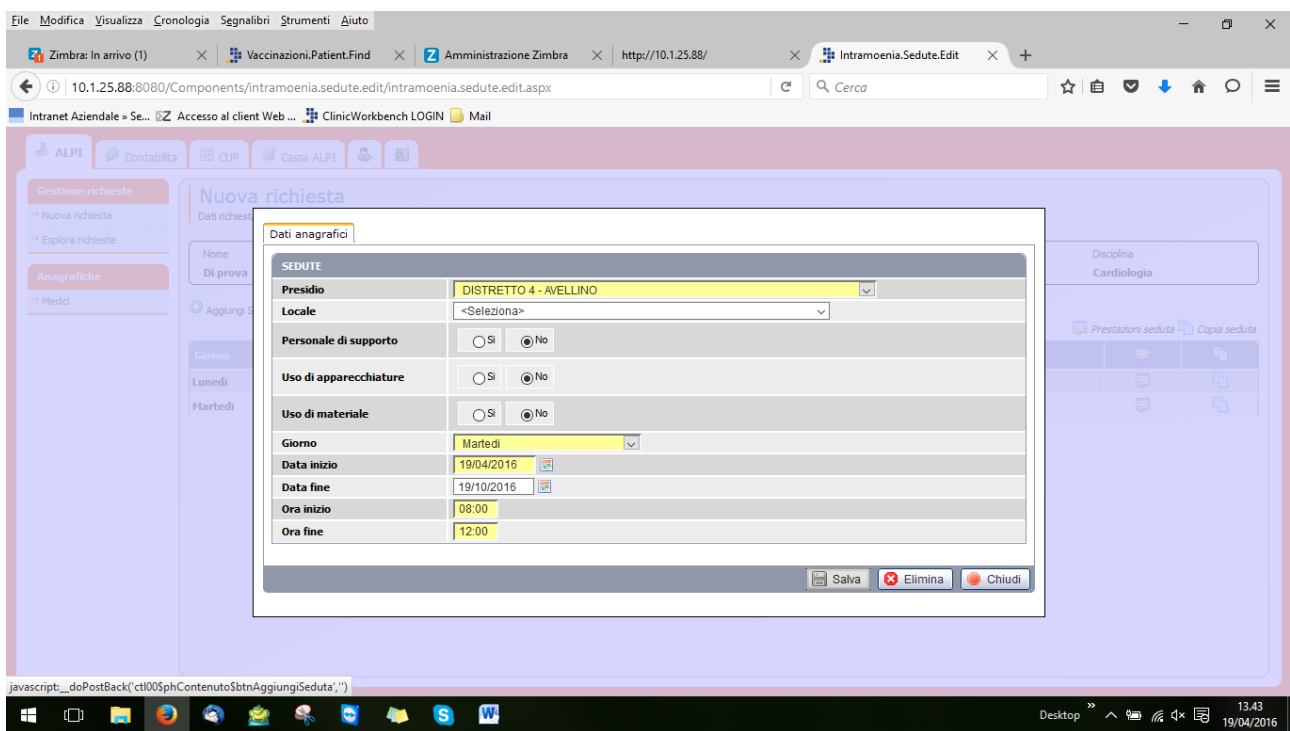

Poi su chiudi

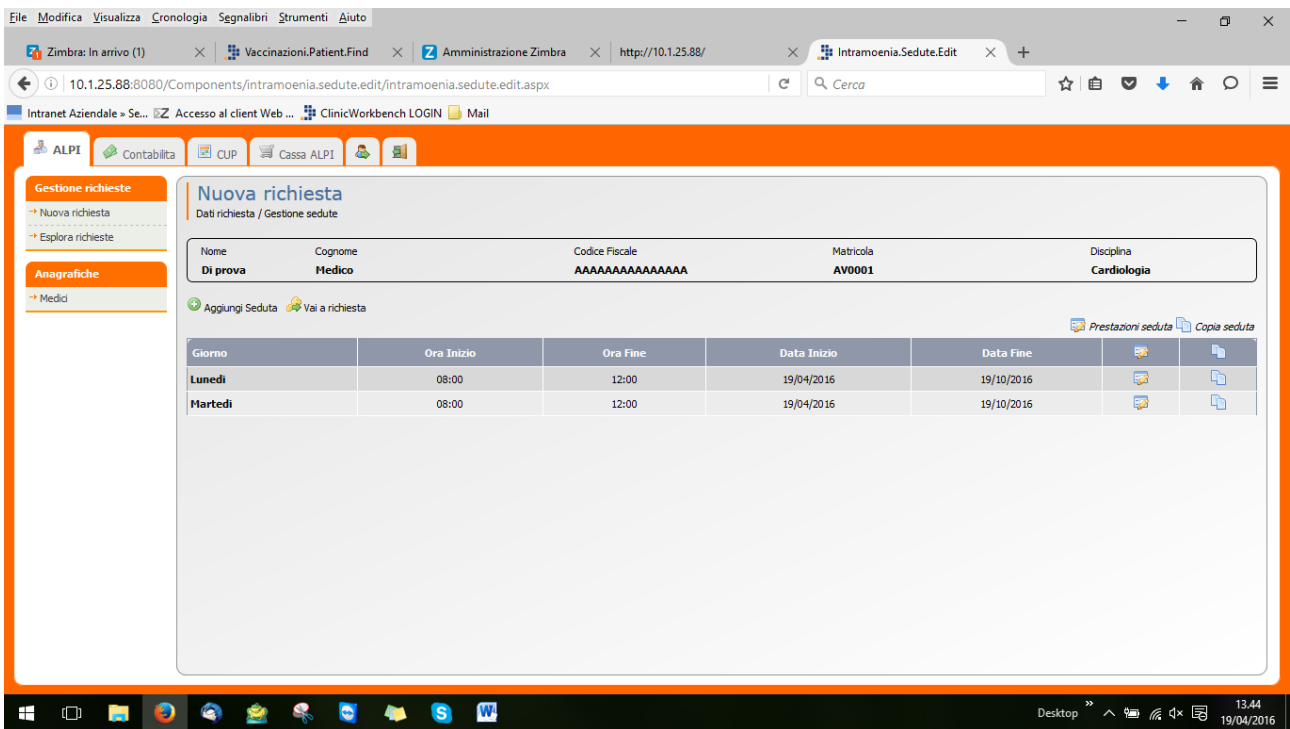

Si clicca su prestazioni seduta

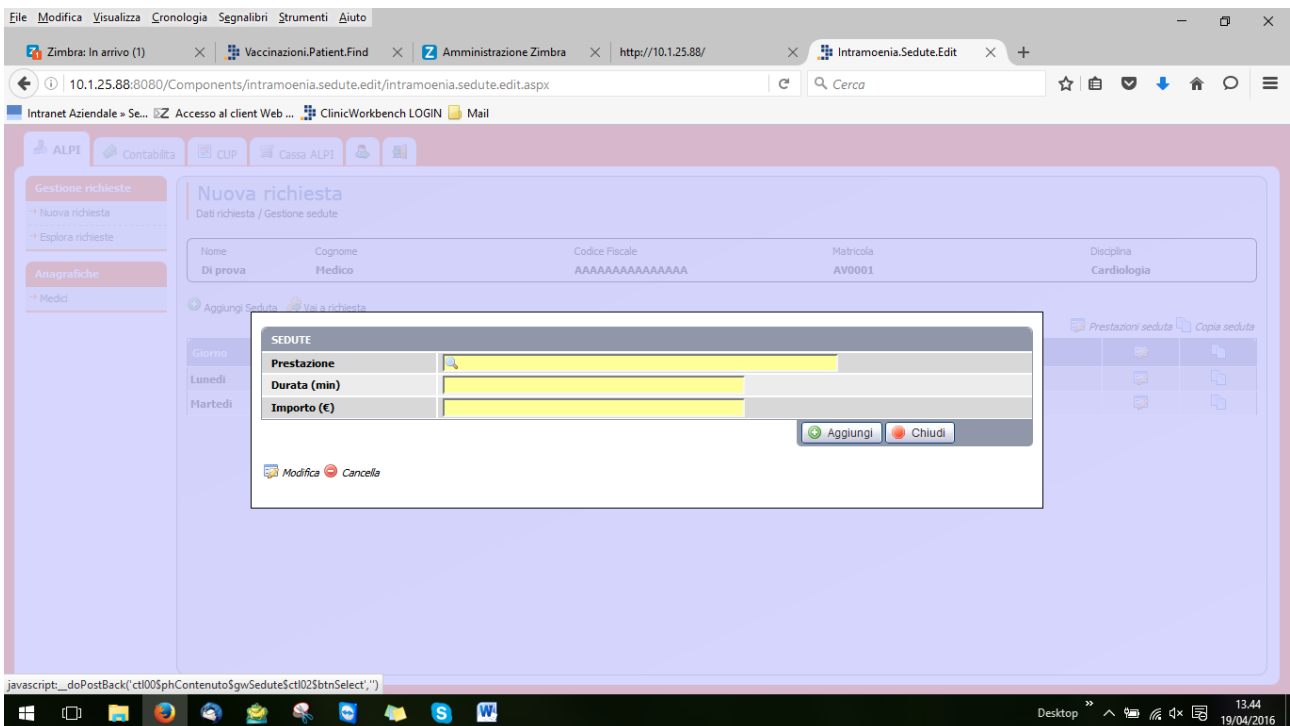

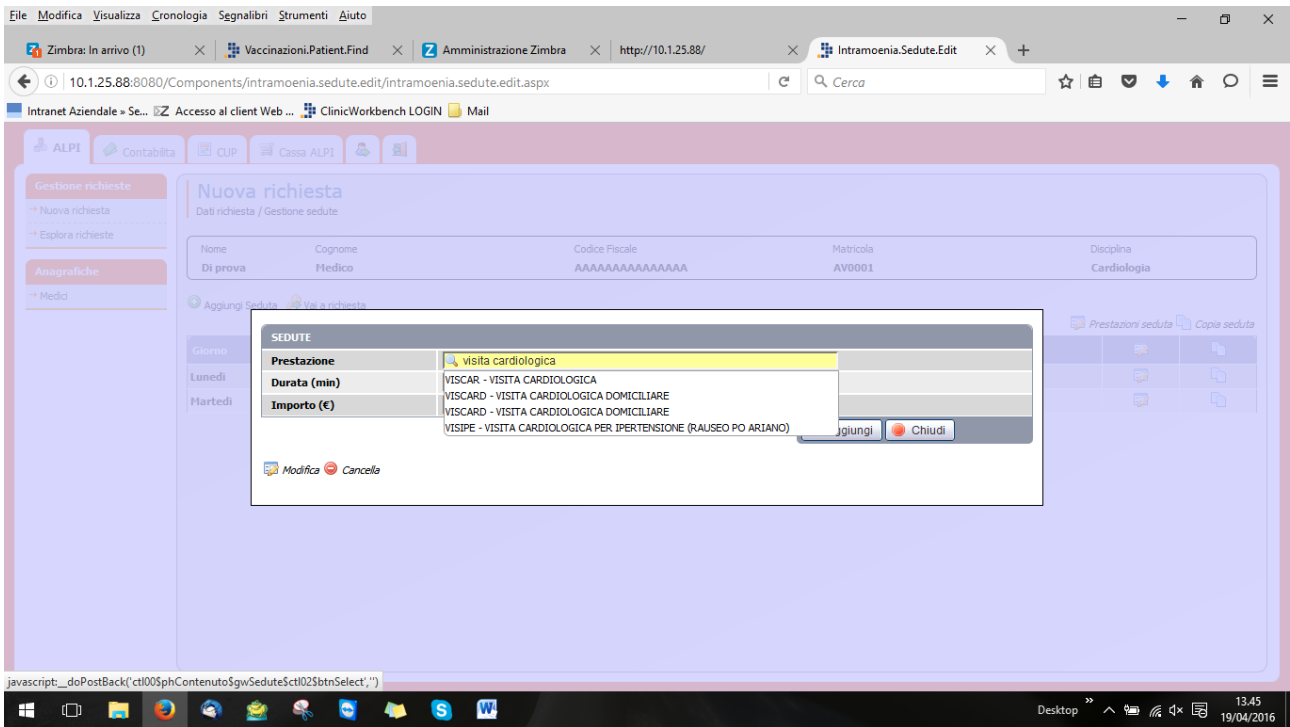

Selezionare la prestazione esclusivamente dalla tendina

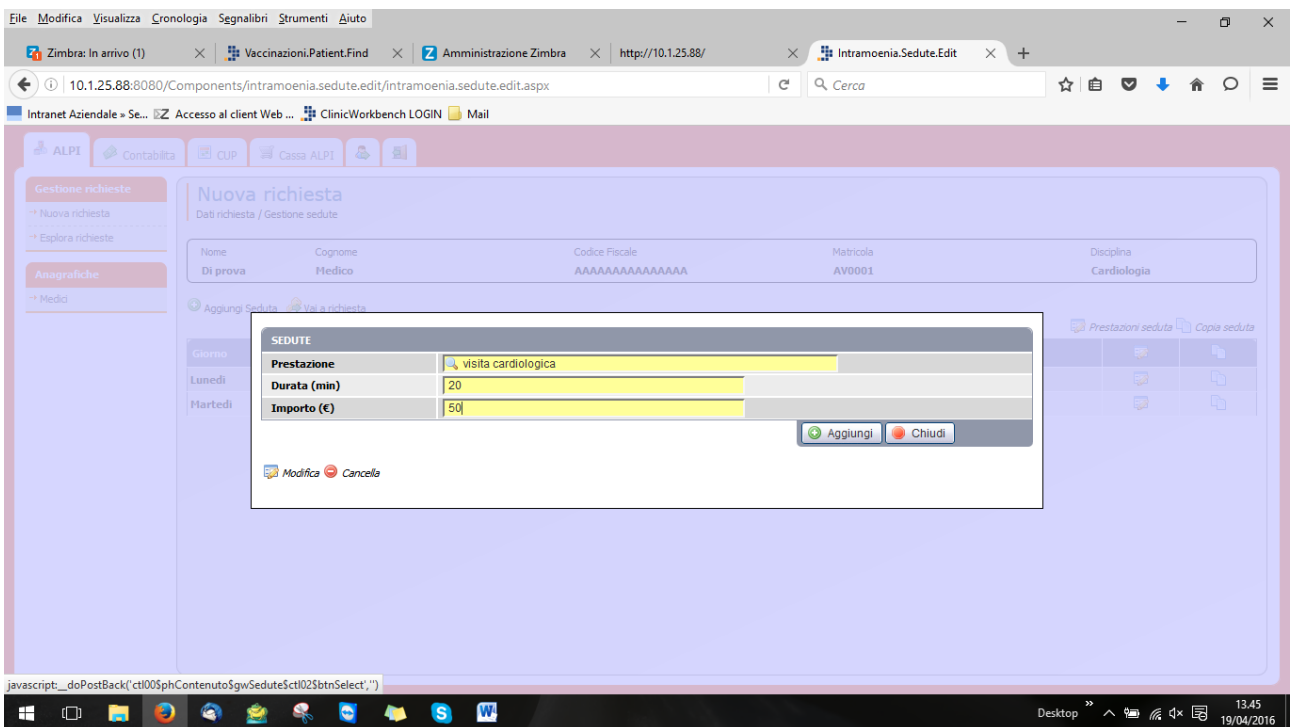

Cliccare su aggiungi

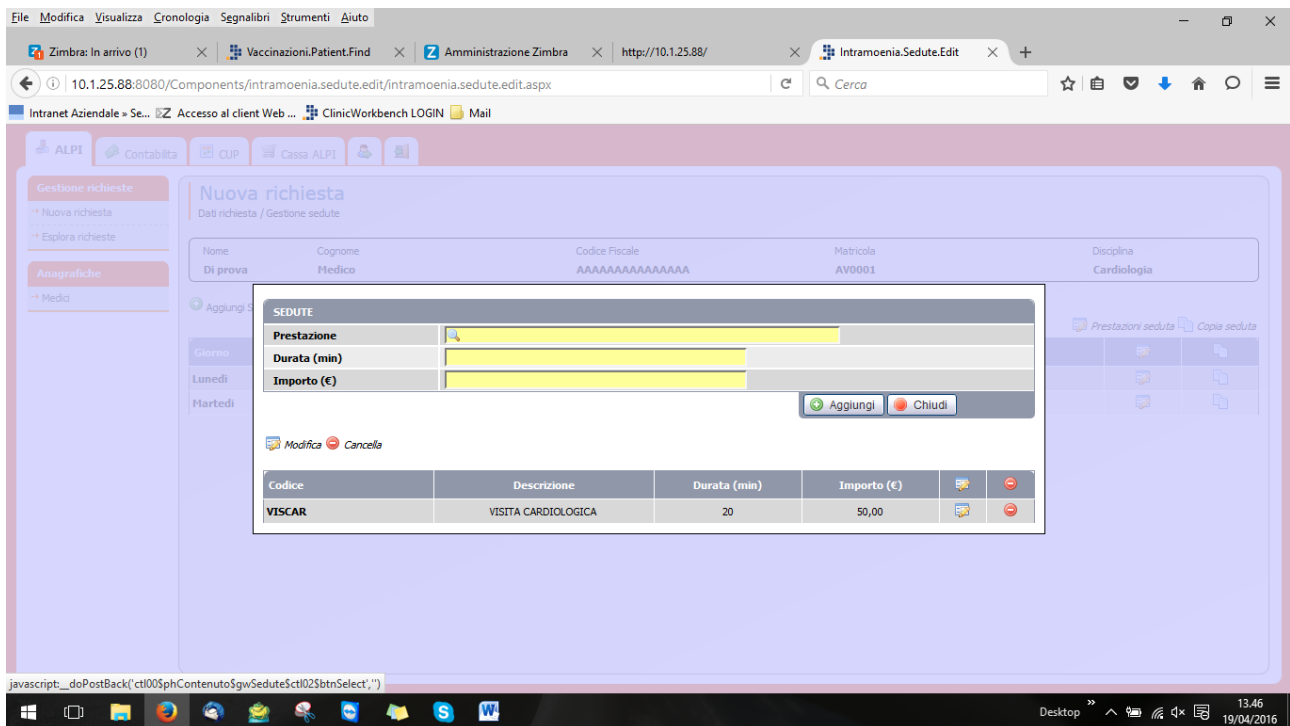

La richiesta è conclusa.

In esplora richiesta

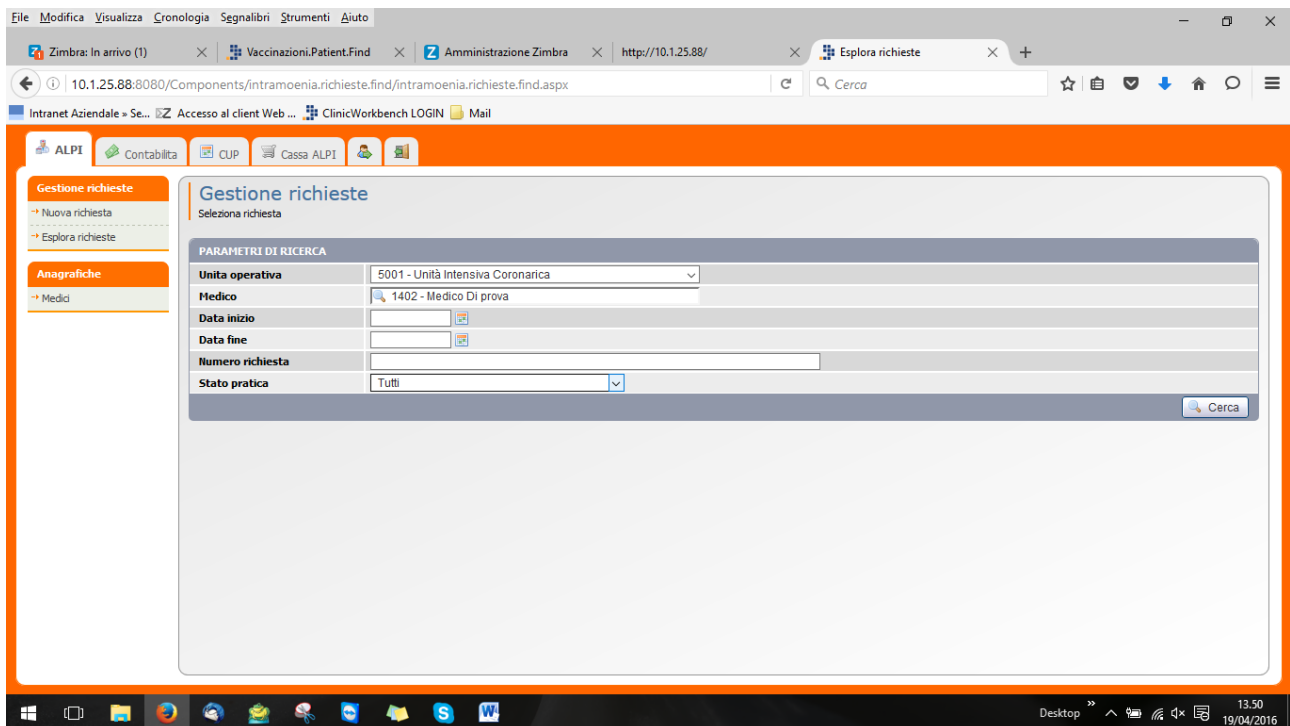

E cliccando su cerca, si vede lo stato della pratica quindi se la richiesta è stata autorizzata dalla commissione Alpi

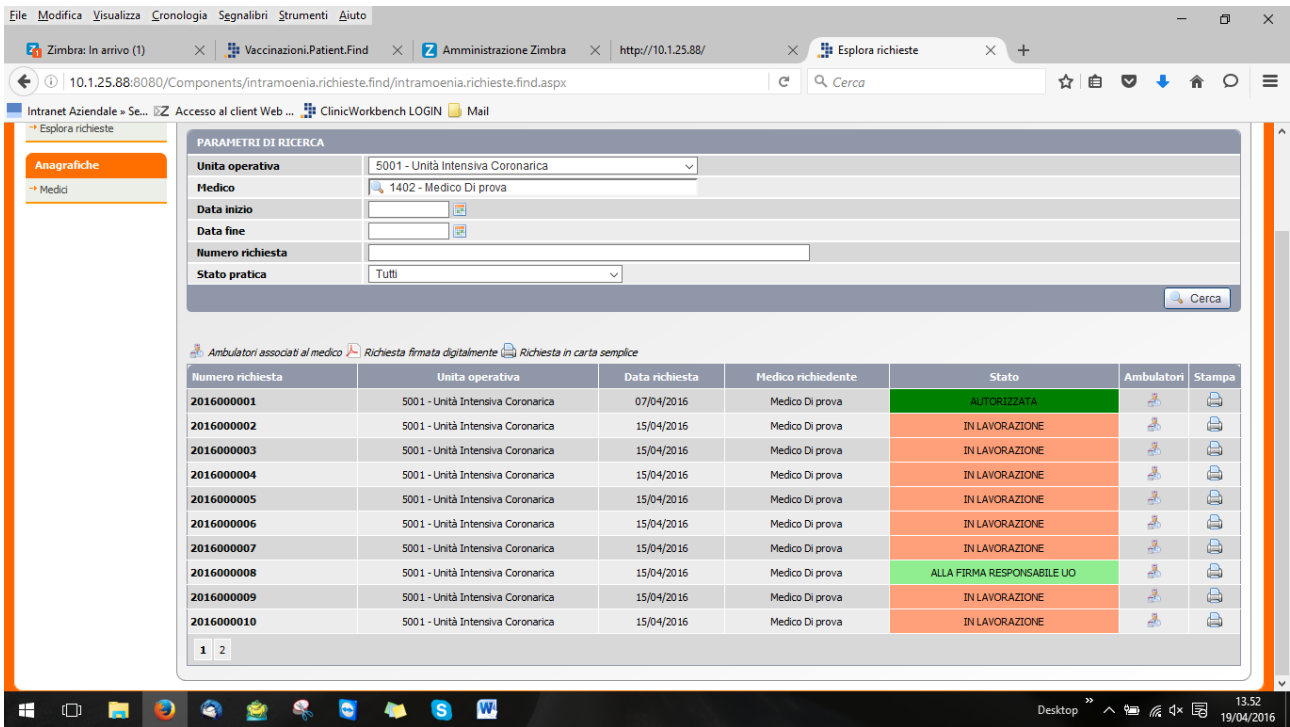

Prendiamo la richiesta autorizzata (cliccando su ambulatorio c'è il riepilogo dell'ambulatorio)

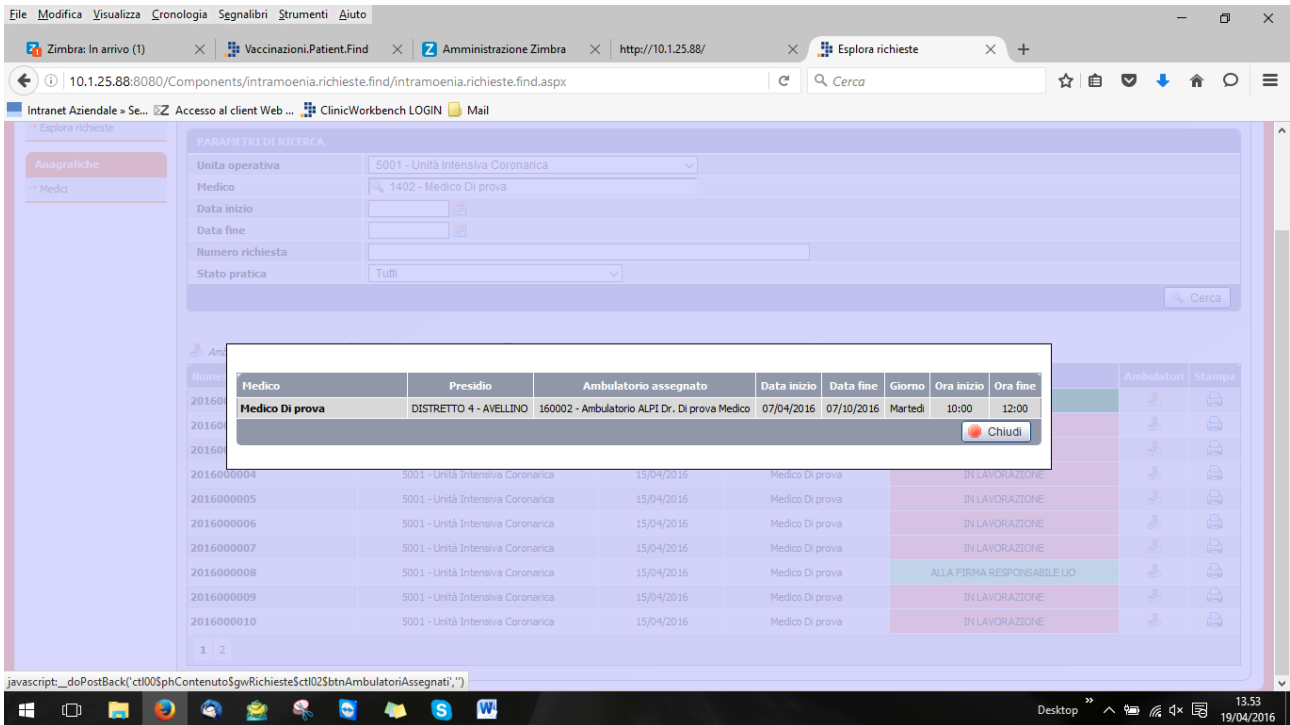

Quindi cliccare su chiudi e si ritorna alla schermata precedente

File Modifica Visualizza Cronologia Segnalibri Strumenti Aiuto

Zimbra: In arrivo (1) Vaccinazioni.Patient.Find Amministrazione Zimbra http://10.1.25.88/ Esplora richieste

10.1.25.88:8080/Components/intraoemia.richieste.find/intraoemia.richieste.find.aspx

Intranet Aziendale » Se... Accesso al client Web ... ClinicWorkbench LOGIN Mail

Esplora richieste

Anagrafiche
→ Medici

PARAMETRI DI RICERCA

Unita operativa: 5001 - Unità Intensiva Coronarica

Medico: 1402 - Medico Di prova

Data inizio: []

Data fine: []

Numero richiesta: []

Stato pratica: Tutti

Cerca

Ambulatori associati al medico Richiesta firmata digitalmente Richiesta in carta semplice

Numero richiesta	Unita operativa	Data richiesta	Medico richiedente	Stato	Ambulatori	Stampa
2016000001	5001 - Unità Intensiva Coronarica	07/04/2016	Medico Di prova	AUTORIZZATA	[]	[]
2016000002	5001 - Unità Intensiva Coronarica	15/04/2016	Medico Di prova	IN LAVORAZIONE	[]	[]
2016000003	5001 - Unità Intensiva Coronarica	15/04/2016	Medico Di prova	IN LAVORAZIONE	[]	[]
2016000004	5001 - Unità Intensiva Coronarica	15/04/2016	Medico Di prova	IN LAVORAZIONE	[]	[]
2016000005	5001 - Unità Intensiva Coronarica	15/04/2016	Medico Di prova	IN LAVORAZIONE	[]	[]
2016000006	5001 - Unità Intensiva Coronarica	15/04/2016	Medico Di prova	IN LAVORAZIONE	[]	[]
2016000007	5001 - Unità Intensiva Coronarica	15/04/2016	Medico Di prova	IN LAVORAZIONE	[]	[]
2016000008	5001 - Unità Intensiva Coronarica	15/04/2016	Medico Di prova	ALLA FIRMA RESPONSABILE UO	[]	[]
2016000009	5001 - Unità Intensiva Coronarica	15/04/2016	Medico Di prova	IN LAVORAZIONE	[]	[]
2016000010	5001 - Unità Intensiva Coronarica	15/04/2016	Medico Di prova	IN LAVORAZIONE	[]	[]

1 2

Desktop 13:54 19/04/2016

Si clicca su numero richiesta e si vede il riepilogo della richiesta nonché lo stato richiesta il numero della delibera e la data e ora dell'autorizzazione

File Modifica Visualizza Cronologia Segnalibri Strumenti Aiuto

Zimbra: In arrivo (1) Vaccinazioni.Patient.Find Amministrazione Zimbra http://10.1.25.88/ Intraoemia.Richieste.Edit

10.1.25.88:8080/Components/intraoemia.richiesta.edit/intraoemia.richiesta.edit.aspx

Intranet Aziendale » Se... Accesso al client Web ... ClinicWorkbench LOGIN Mail

Gestione richieste

→ Nuova richiesta

→ Esplora richieste

Anagrafiche
→ Medici

Gestione richieste

Seleziona richiesta / Dati richiesta

INFO RICHIEDENTE

Cognome: Medico

Nome: Di prova

Matricola: AV0001

Disciplina appartenenza: Cardiologia

DATI RICHIESTA

Numero richiesta: 2016000001

Data e ora richiesta: 07/04/2016 16:35

Data attivazione agenda: 01/01/0001

Tipologia attività: interna allargata diagnostica

Forma esercizio: Individuale

DETTAGLI

Stato richiesta: AUTORIZZATA

Numero delibera: 2016000001

Data e ora autorizzazione: 07/04/2016 16:40

Note

Conferma Sospendi Avanti

Desktop 13:55 19/04/2016

Quindi si clicca su avanti

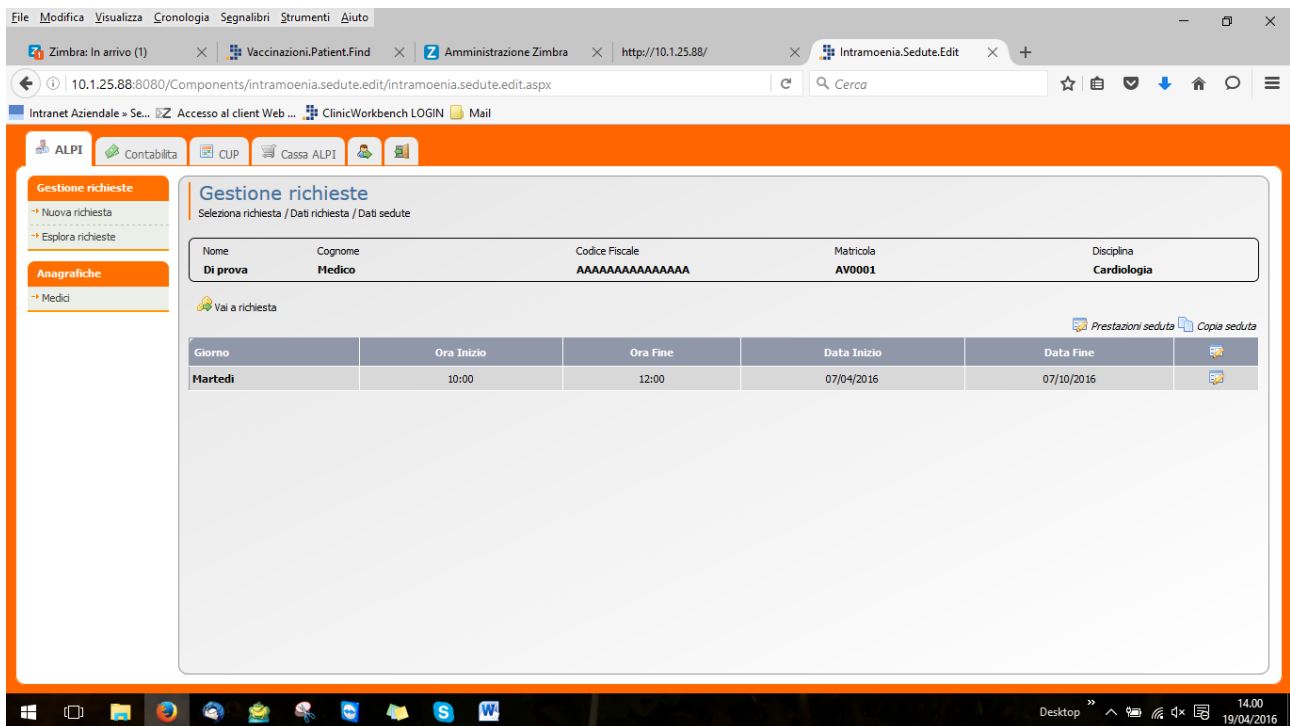

Ed esce il riepilogo dell'ambulatorio

La richiesta può essere sospesa in questo caso si clicca su Vai a richiesta

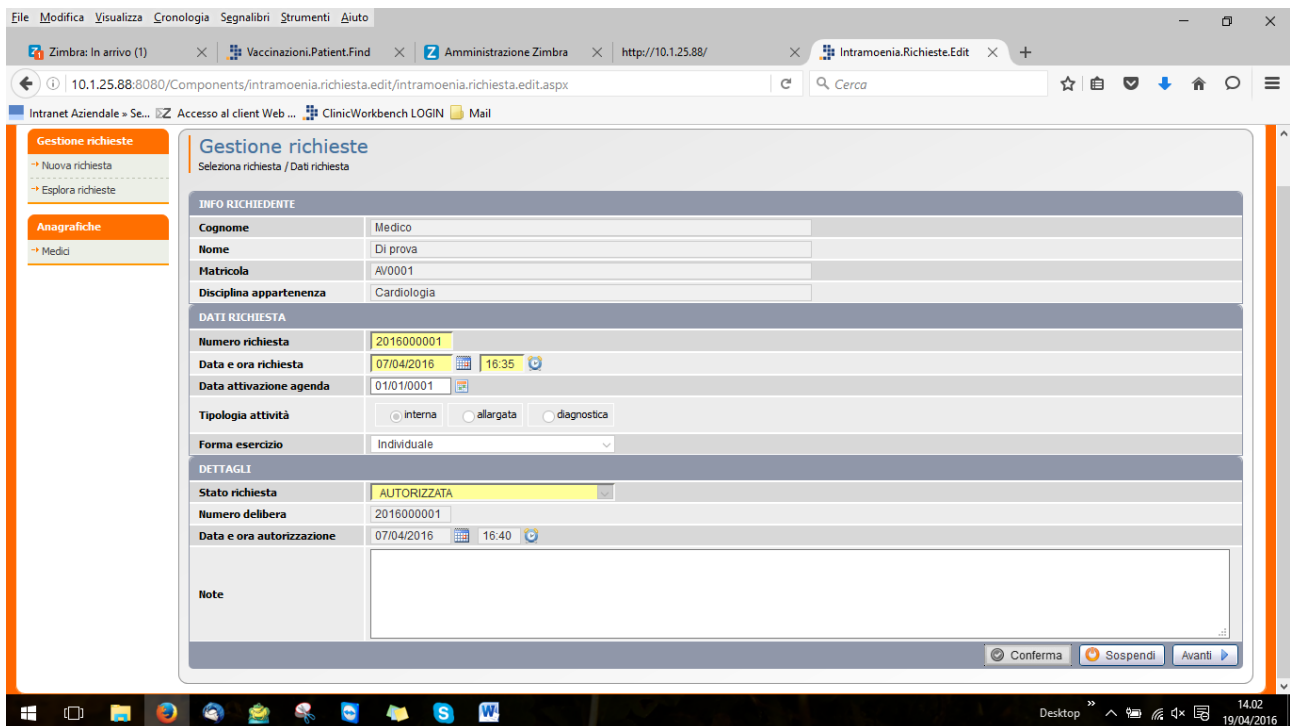

si clicca su sospendi e se si vuole sospendere la richiesta cliccare su ok

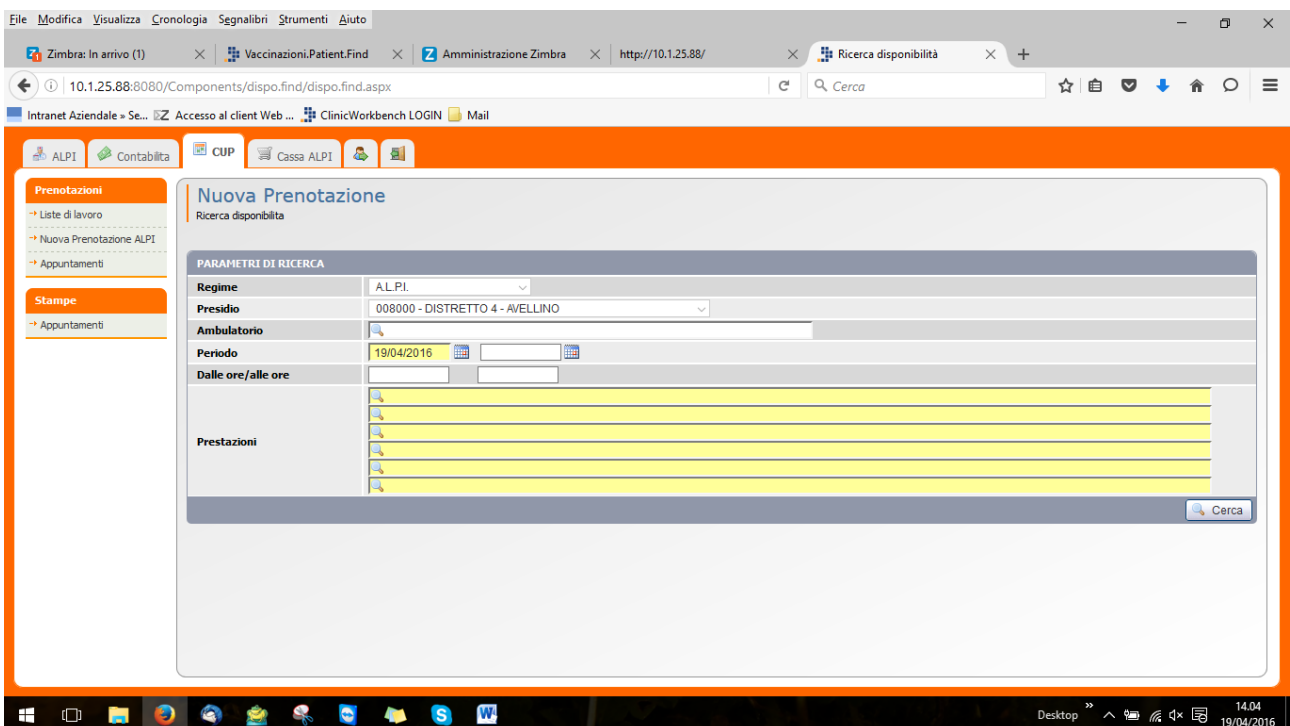
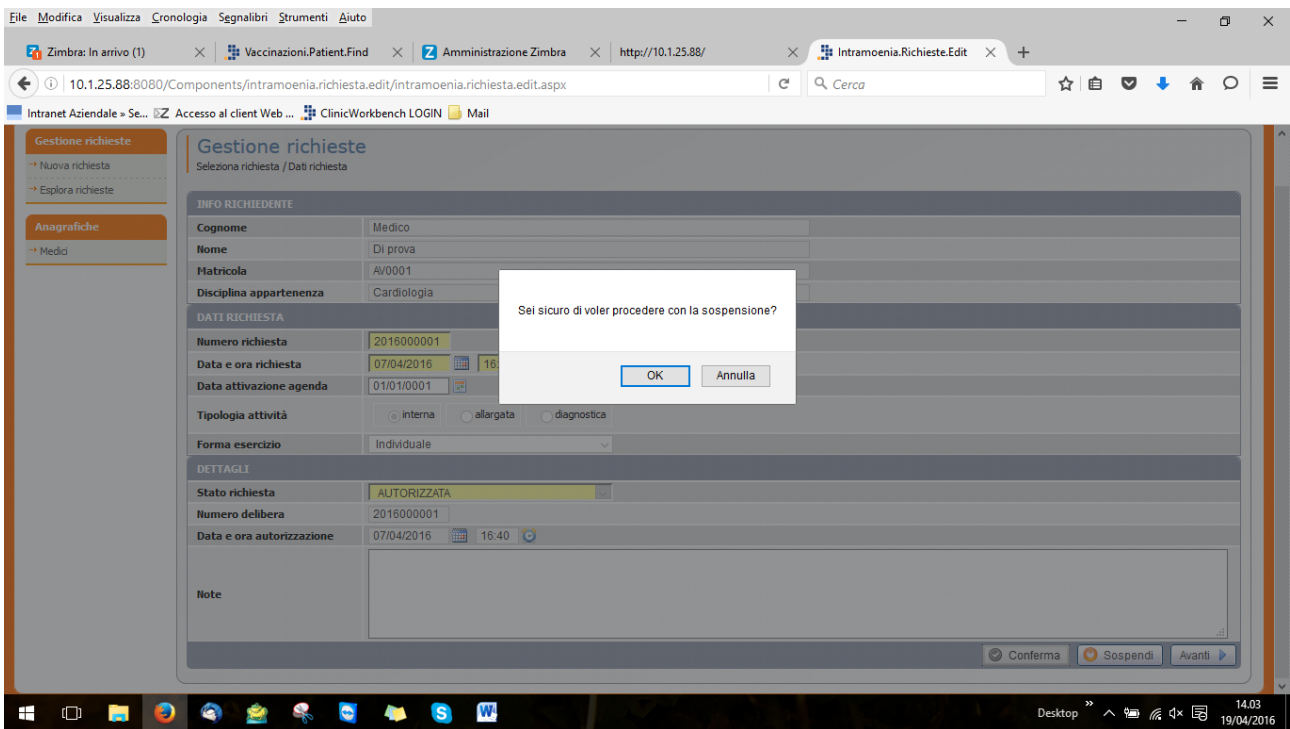

si clicca su Cup

Il distretto esce di default si inserisce l'ambulatorio

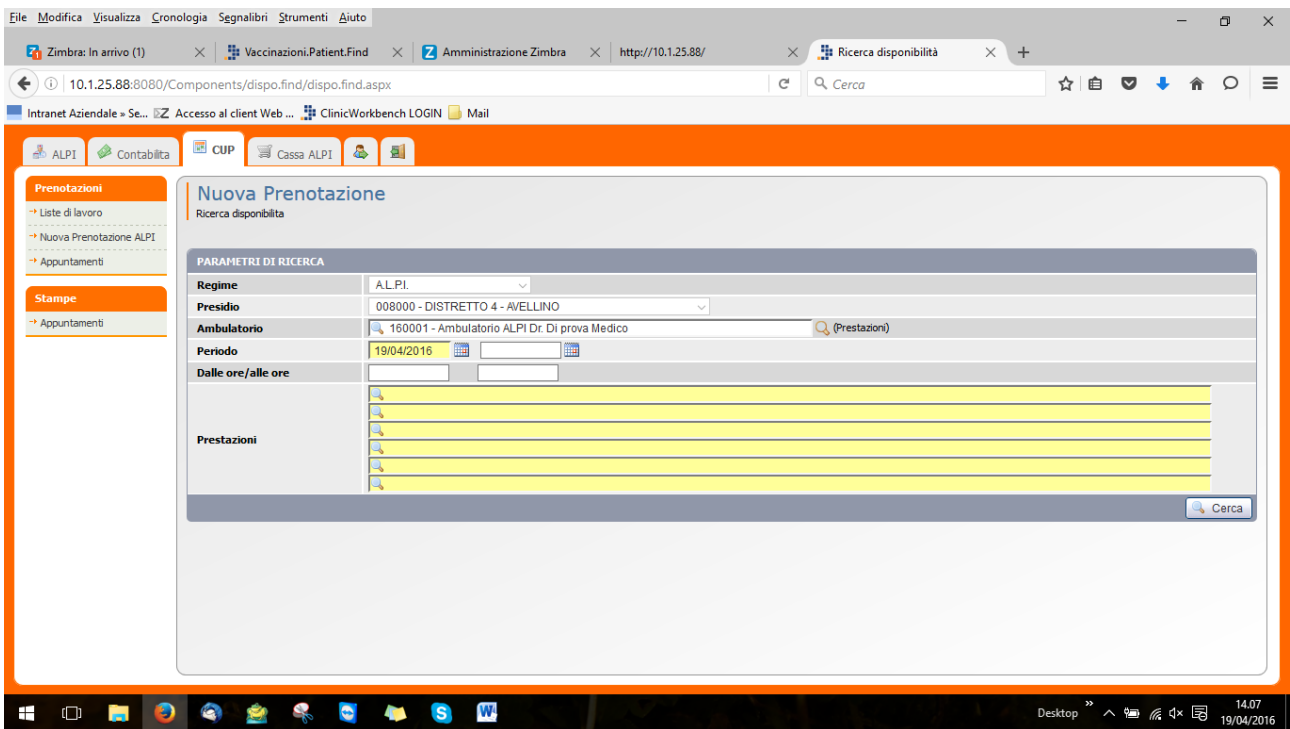

Dove c'è la lente di ingrandimento si visualizzano le prestazioni che fa quell'ambulatorio

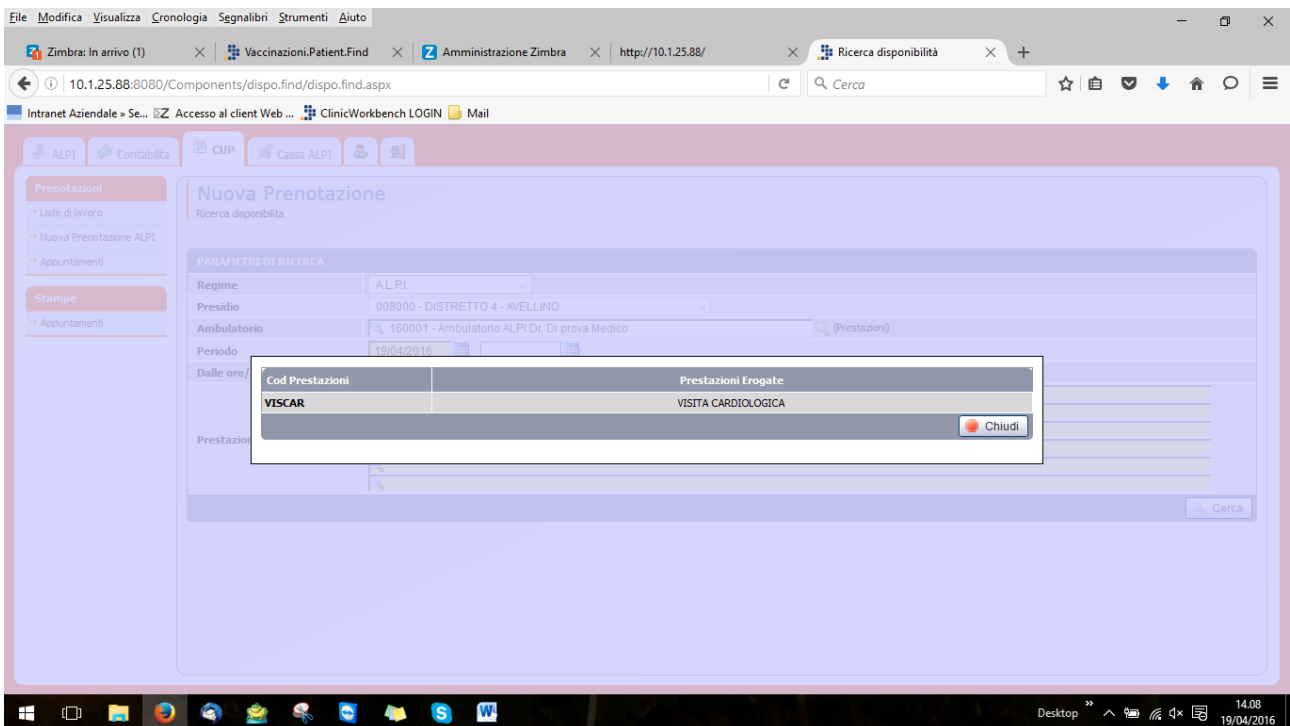

Quindi cliccare su chiudi

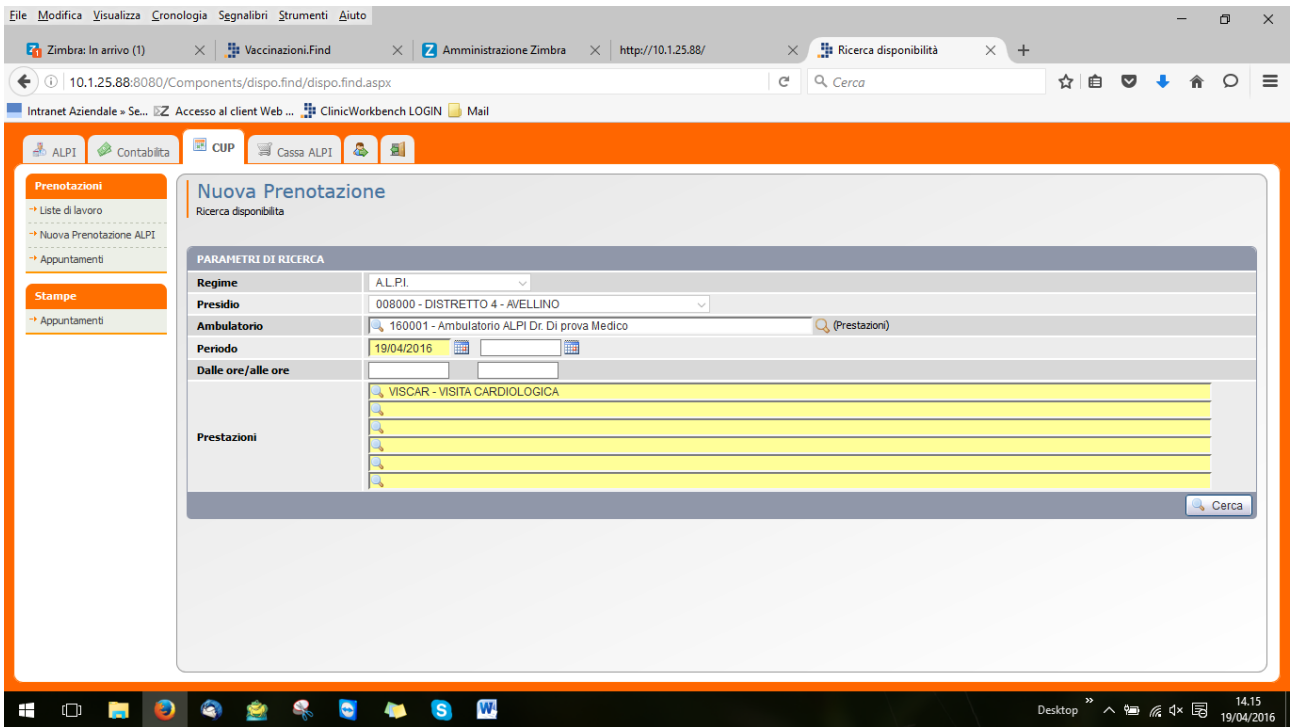

Inserire la prestazione quindi cliccare su cerca ed escono le disponibilità

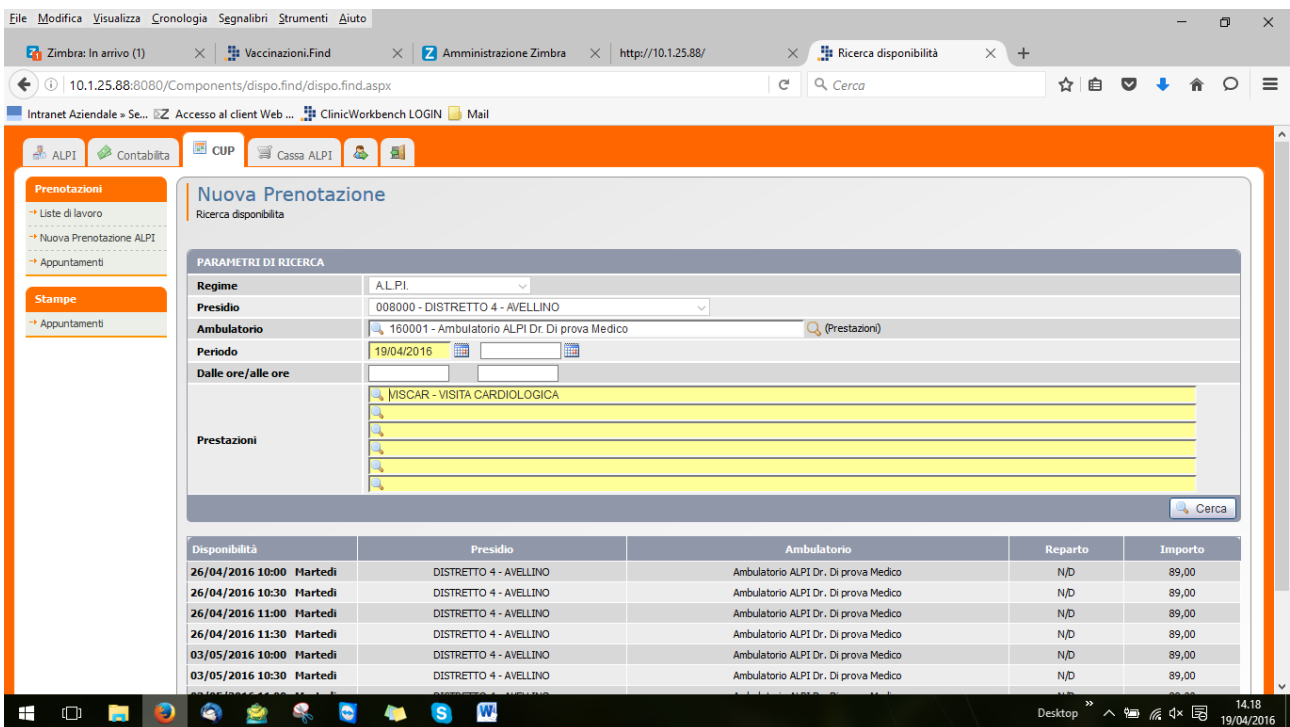

Quindi si clicca sulla data scelta

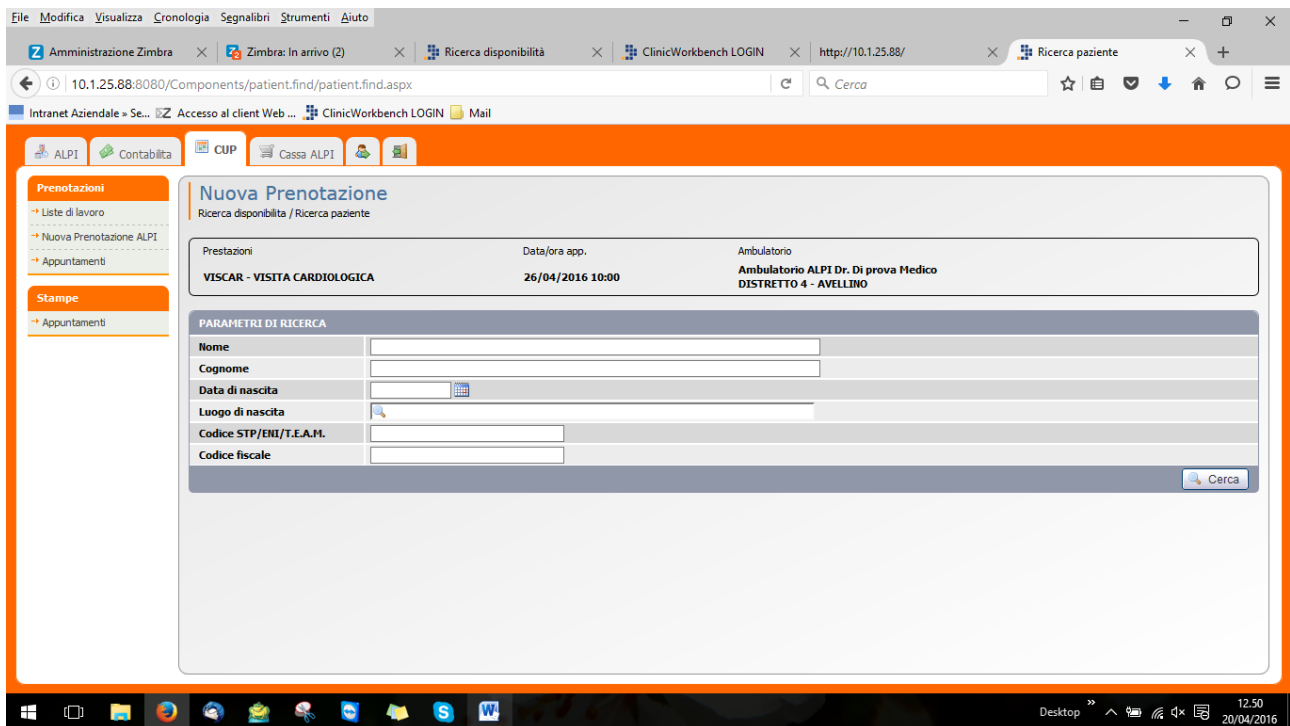

E si inseriscono i dati anagrafici dell'assistito

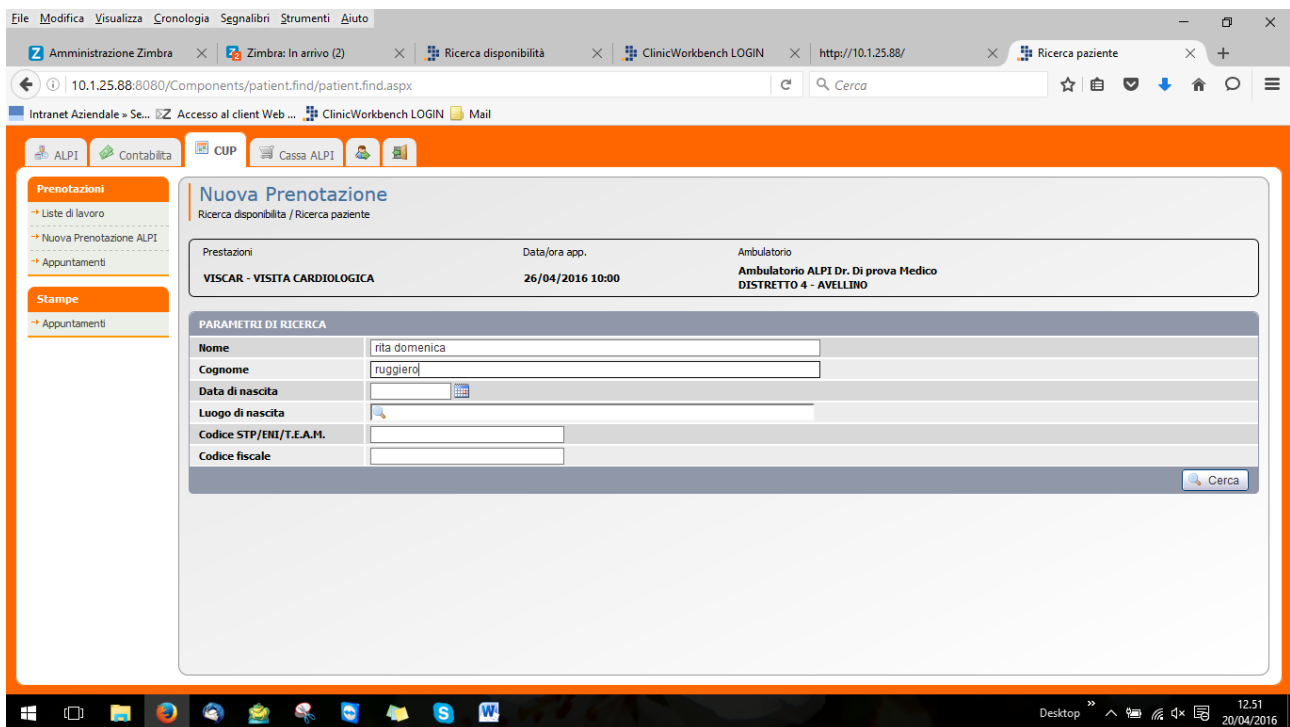

Quindi cliccare su cerca

Nuova Prenotazione
Ricerca disponibilit  / Ricerca paziente

Prestazioni	Data/ora app.	Ambulatorio
VISCAR - VISITA CARDIOLOGICA	26/04/2016 10:00	Ambulatorio ALPI Dr. Di prova Medico DISTRETTO 4 - AVELLINO

PARAMETRI DI RICERCA

Nome: rita domenica
 Cognome: ruggiero
 Data di nascita: 18/08/1961
 Luogo di nascita: CASTELVETERE SUL CALORE
 Codice STP/ENI/T.E.A.M.:
 Codice fiscale:

Aggiungi nuovo paziente

Cognome e Nome	Sesso	Data di nascita	Cod. Fiscale/STP/ENI/T.E.A.M.	Comune di nascita
RUGGIERO RITA DOMENICA	F	18/08/1961	RGGDRM61M58C283P	CASTELVETERE SUL CALORE

Cliccare sul nominativo ed esce la scheda anagrafica

ANAGRAFICA DI BASE

Nome: RITA DOMENICA
 Cognome: RUGGIERO
 Luogo di nascita: CASTELVETERE SUL CALORE
 Data di nascita: 18/08/1961
 Sesso: Femminile
 Codice fiscale: RGGDRM61M58C283P
 Codice STP/ENI/T.E.A.M.:

RESIDENZA

Comune di residenza: CASTELVETERE SUL CALORE
 Indirizzo: VIA LAZZARI 10
 Regione: CAMPANIA
 Provincia: AV
 CAP: 83040
 ASL di residenza: ASL Avellino
 Quartiere:
 Cittadinanza: ITALIA

RECAPITI

Telefono:
 Telefono2:
 E-mail:

OPPOSIZIONE INVIO DATI 730

Opposizione invio dati 730

Salva

Nel caso in cui l'assistito non c'  cliccare su aggiungi assistito ed inserire i dati anagrafici.

Cliccare su salva

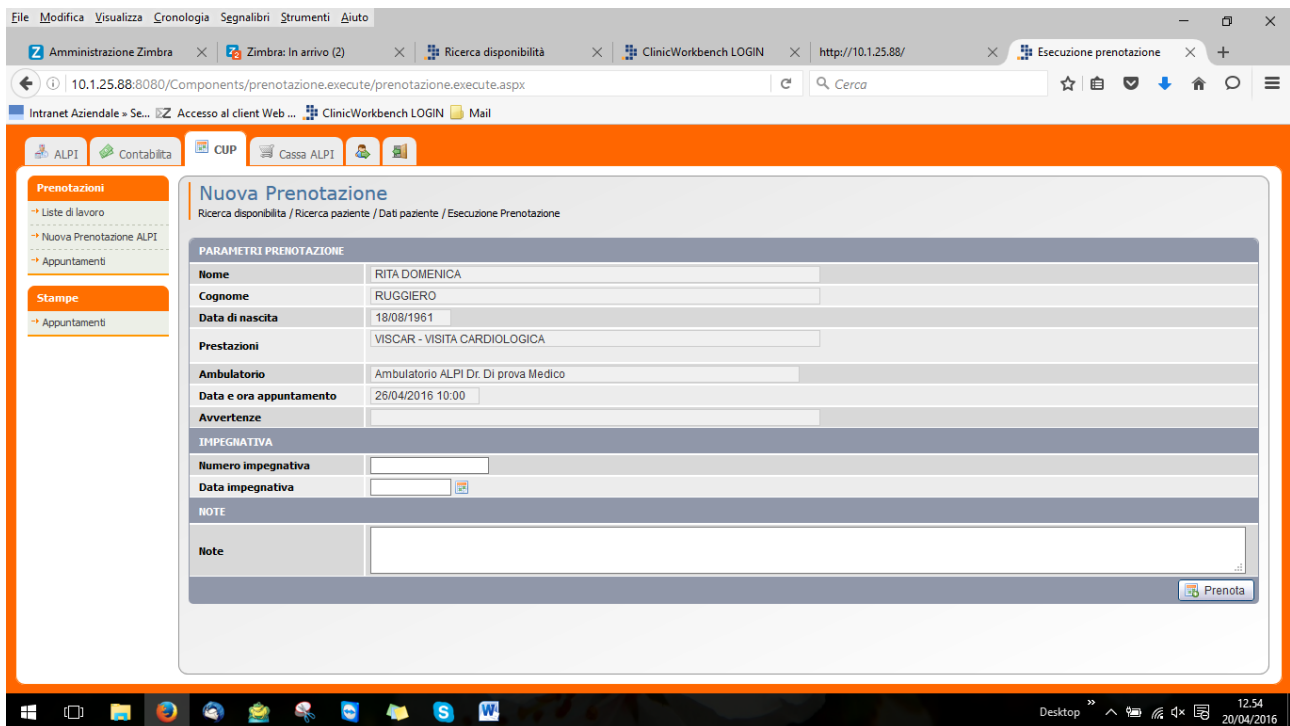

Uscirà il riepilogo della prenotazione quindi cliccare su prenota

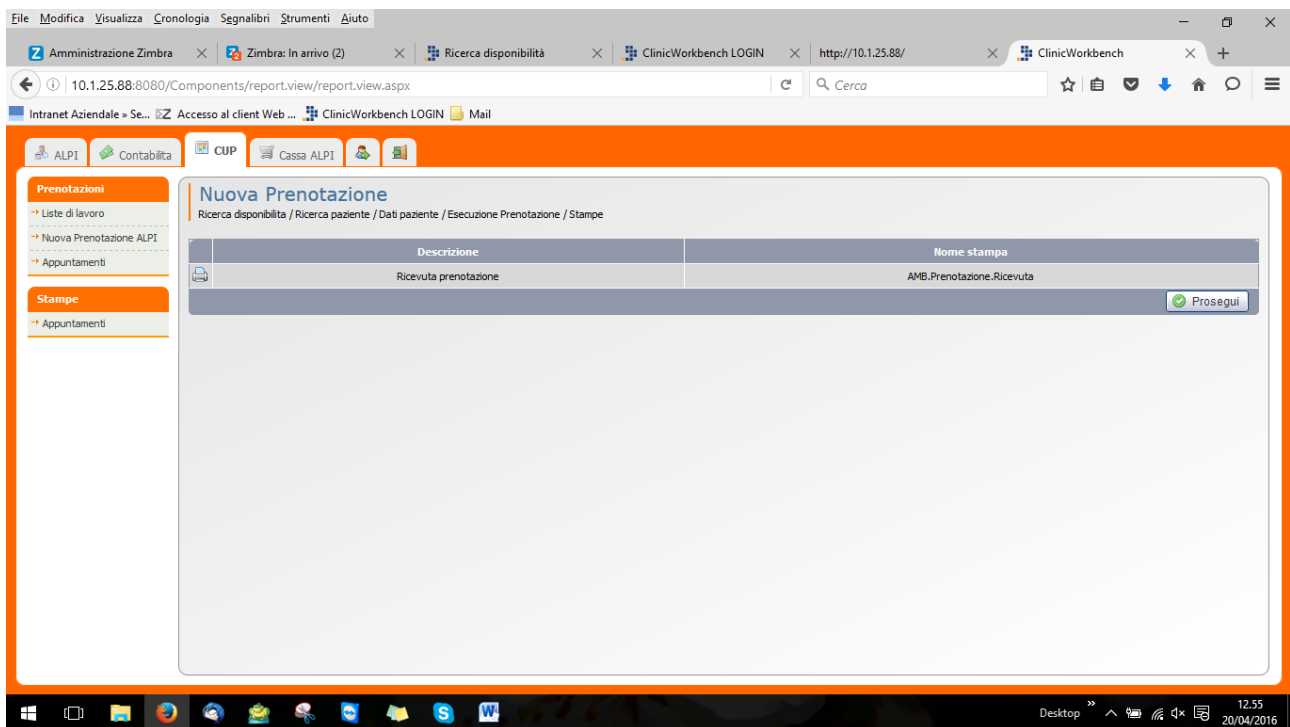

Ora è possibile stampare, se si vuole, la ricevuta di prenotazione.

Nel menù liste di lavoro inserendo l'ambulatorio e la data dell'appuntamento compariranno le prenotazioni quindi le visite da effettuare

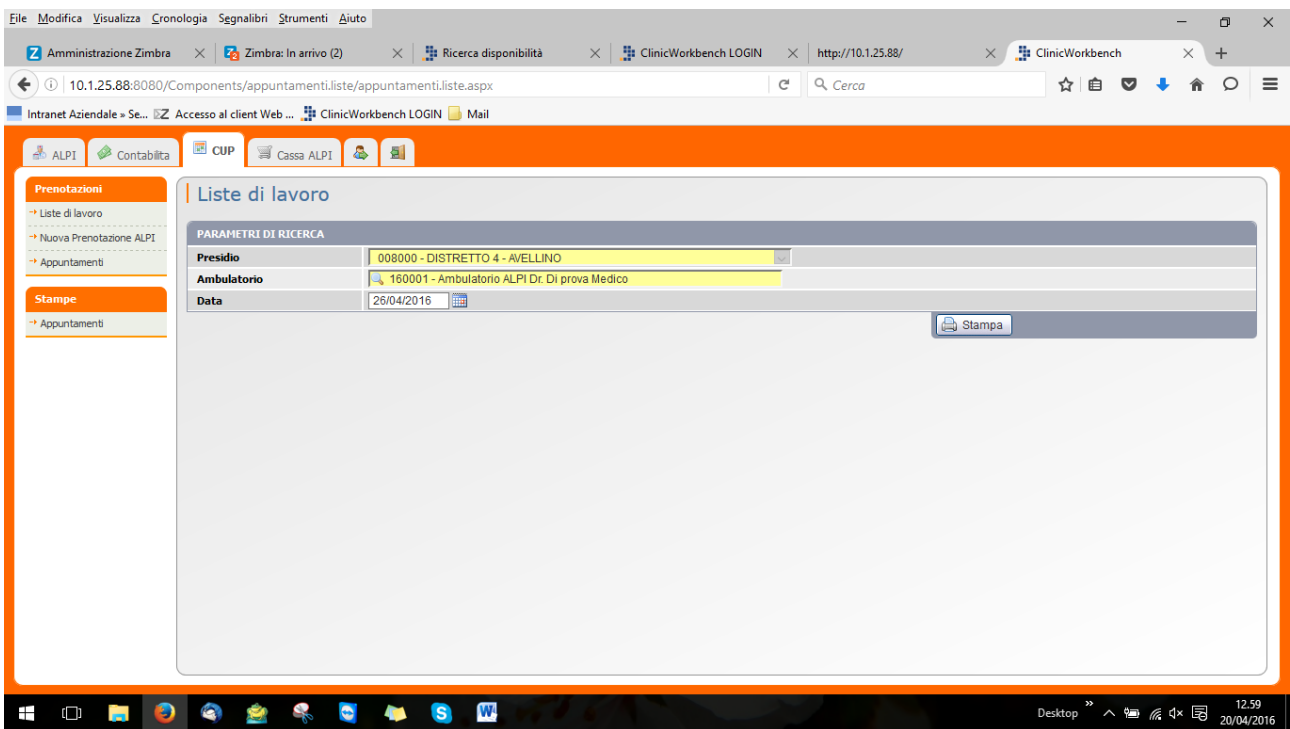
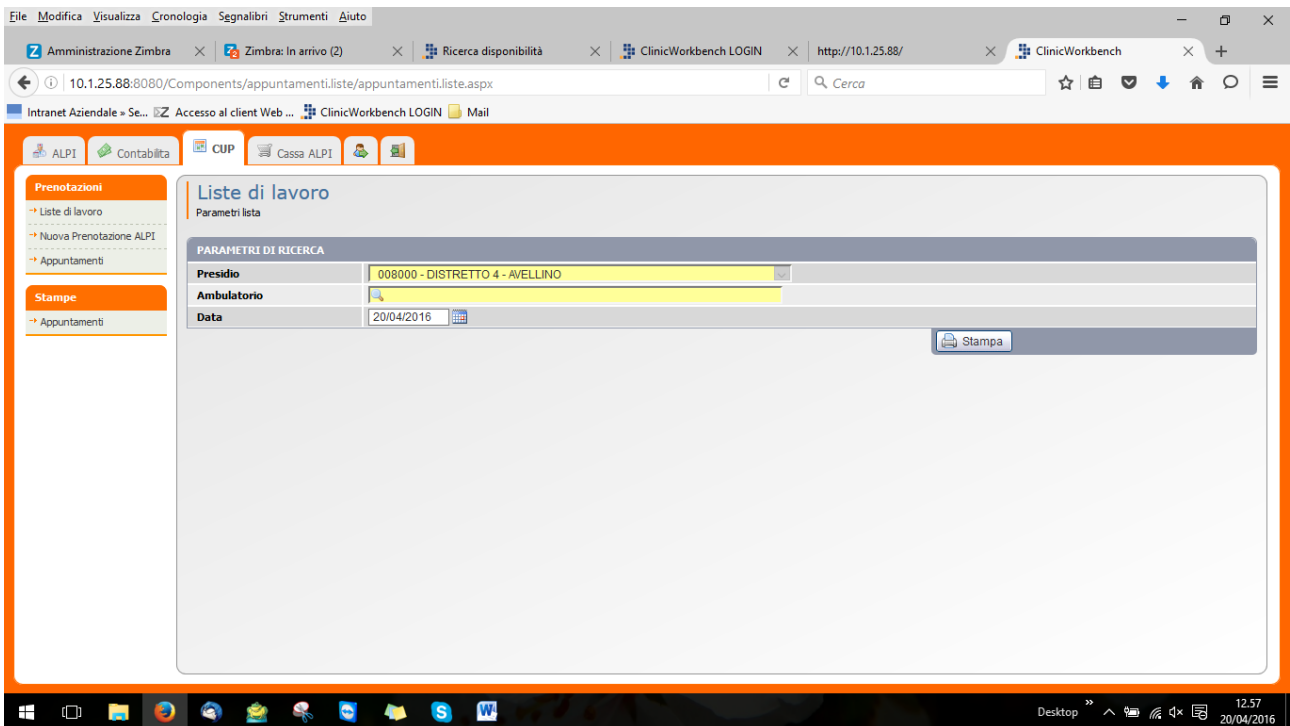



Nel menù appuntamenti si trovano gli appuntamenti di un determinato assistito che possono essere trasferiti o eliminati

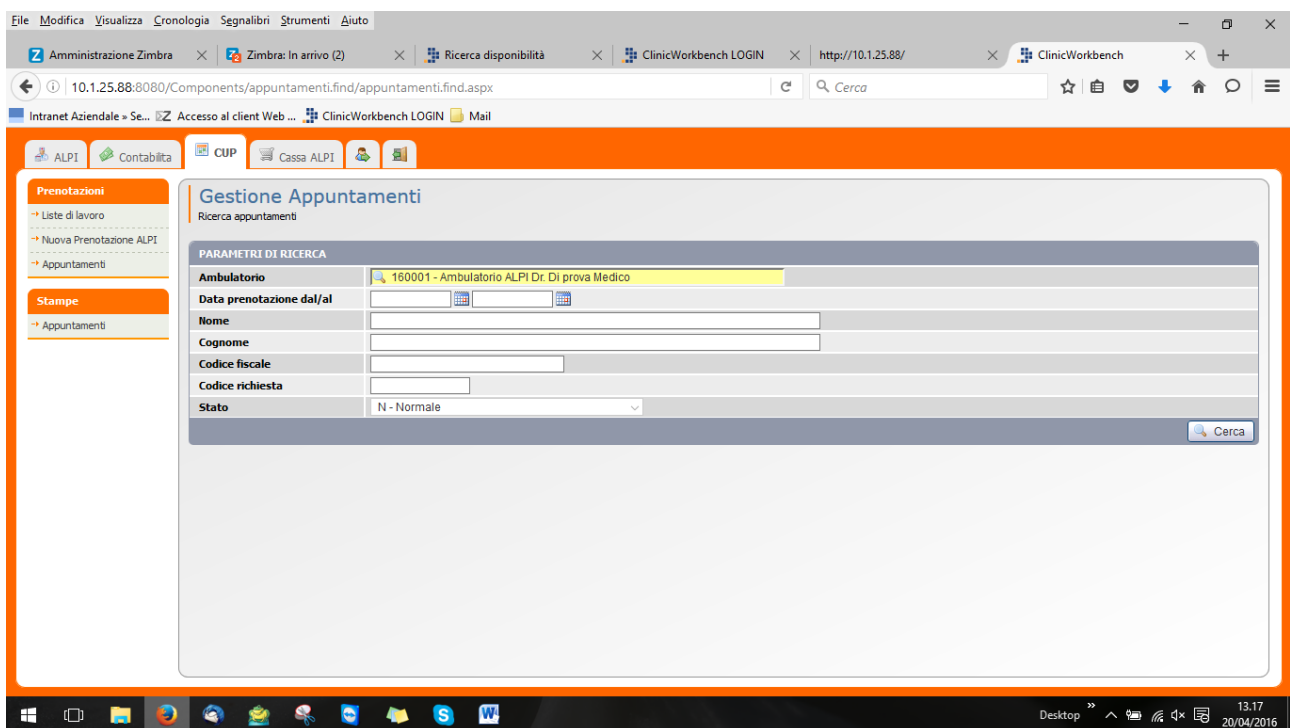

File Modifica Visualizza Cronologia Segnalibri Strumenti Aiuto

Amministrazione Zimbra x Zimbra: In arrivo (2) x Ricerca disponibilità x ClinicWorkbench LOGIN x http://10.1.25.88/ x ClinicWorkbench x +

10.1.25.88:8080/Components/appuntamenti.find/appuntamenti.find.aspx Cerca

Intranet Aziendale > Se... > Accesso al client Web ... > ClinicWorkbench LOGIN > Mail

ALPI Contabilità CUP Cassa ALPI

Prenotazioni
 → Liste di lavoro
 → Nuova Prenotazione ALPI
 → Appuntamenti

Stampe
 → Appuntamenti

Gestione Appuntamenti

Ricerca appuntamenti

PARAMETRI DI RICERCA

Ambulatorio 160001 - Ambulatorio ALPI Dr. Di prova Medico

Data prenotazione dal/al

Nome rita dom

Cognome ruggiero

Codice fiscale

Codice richiesta

Stato N - Normale

Cerca

Codice	Paziente	Prestazioni prenotate	Telefono	Data e ora pren.	Ambulatorio	Stato	Operatore			
2016 044318	RUGGIERO RITA DOMENICA	VISITA CARDIOLOGICA		26/04/2016 10:00	Ambulatorio ALPI Dr. Di prova Medico	N	SANTEC SANTEC	→	⊘	🖨
2016 044316	RUGGIERO RITA DOMENICA	VISITA CARDIOLOGICA		19/04/2016 11:30	Ambulatorio ALPI Dr. Di prova Medico	N	SANTEC SANTEC	→	⚠	🖨

Desktop 13:20 20/04/2016

Nel caso si voglia trasferire l'appuntamento cliccare sulla freccia verde che darà di nuovo le disponibilità

Nel caso bisogna eliminare un appuntamento cliccare sul dischetto rosso