

Ministero dell'Economia
e delle Finanze
MARCA DA BOLLO
€16,00
SEDICI/00
Entrate
00032680 00003802 400PL001
80094678 08/05/2015 17:25:52
4578-00088 79C87A3D7A0F56D
IDENTIFICATIVO: 01132062906578
0 1 13 206290 657 8

27 GIU. 2015

UOD 08

RACCOMANDATA A.R. 1

De Juan TAMPA

GIUNTA REGIONALE DELLA CAMPANIA
DIP 52 - D.G. 04 - U.O.D. 08
Direzione Regionale per la Tutela della Salute ed
Il Coordinamento del Sistema Sanitario Regionale
Centro Direzionale Isola C 3, Piano 7°
80143 Napoli

Oggetto: FARMACIA SEPE DELLA DOTT.SSA LUGIA SEPE S.A.S, titolare della Sede Farmaceutica n. 1 del Comune di Atripalda (Av), Piazza Umberto I, n.46: richiesta di ampliamento locali farmacia e modifica numero civico dell' ingresso dal nr. 46 al nr. 44 di Piazza Umberto I°, Atripalda (AV).

La sottoscritta Dr.ssa Luigia Sepe, nata a Battipaglia (Sa) il 22 giugno 1988, con residenza in Pago del Vallo di Lauro (Av), Via Nazionale n.163, n.q. di socio accomandatario e legale rappresentante della società in oggetto, richiede l' autorizzazione all' ampliamento della farmacia con aggiunta di locali attigui all' attuale consistenza e allo spostamento dell' ingresso della stessa dall' attuale nr. civico 46 al nr. 44

A L L E G A

ai fini dell' istruttoria del relativo procedimento, i segg. documenti:

- 1) piantina in scala 1:100 del progetto con modifiche effettuate e leggenda della superficie e i vari
- 2) settori di utilizzo, redatto dall' Arch. Donato Franchini, iscritto all' Ordine degli Architetti della Provincia di Napoli al nr. 8358;
- 3) copia documento identità;
- 4) copia Decreto Dirigenziale della Giunta Regionale della Campania emesso il 30 ottobre 2015 con il nr. 296.

Napoli 20 giugno 2016

Con osservanza
Luigia Sepe

REGIONE CAMPANIA
Prot. 2016. 0439547 28/06/2016 14.35
Mitt. : FARMACIA SEPE S.A.S.
Ass. : 520408 UOD Politica del farmaco e dis...
Classifica : 52.4. Fascicolo : 66 del 2016



LEGENDA

Superficie Totale		160mq
Area Vendita	85mq	H=3,00ml
Area Operativa/Retrobanco	22mq	H=3,00ml
Area Deposito	28mq	H=3,00ml
Cabina prove cosmesi	7,5mq	H=3,00ml
Ufficio	4mq	H=3,00ml
Laboratorio Galenico	4,5mq	H=3,00ml
Bagno cabina cosmesi	3mq	H=2,40ml
Bagno	6mq	H=2,40ml

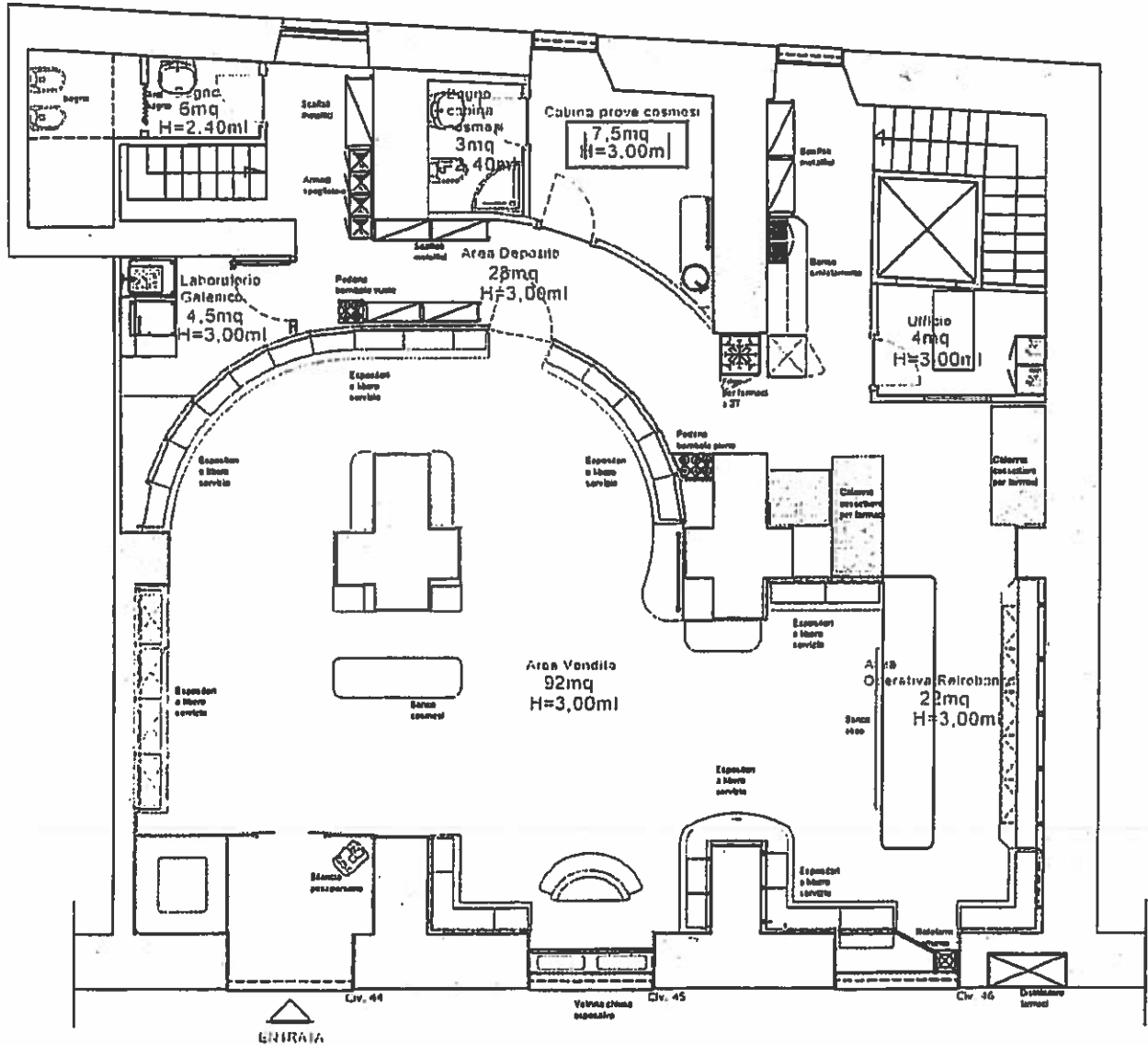

Piazza Umberto I

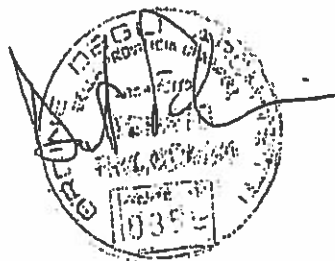

rdifarm

Oggetto:
Progetto Farmacia
Cliente:
FARMACIA SEPE s.a.s. della Dott.ssa Luigia Sepe
Ubicazione:
Piazza Umberto I, 44 - Arripalda (AV)
Progettista:
Arch. Donato Franchini
Elaborato:
Pianta piano terra

Scala 1:100 Data: 26 maggio 2016

rdifarm s.r.l.
Via G. Mazzini, 15 - 60015 Chianciano (SI)
Tel. 0571 821 01 02 Fax. 0571 842 63 62 email: info@rdifarm.it

LEGENDA

Superficie Totale	160mq
Deposito Locale 1	105mq H=2,50ml
Deposito Locale 1	55mq H=2,50ml

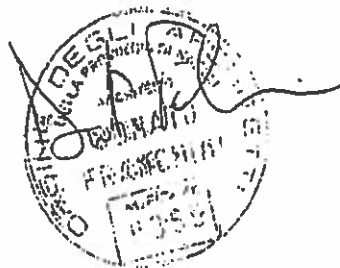
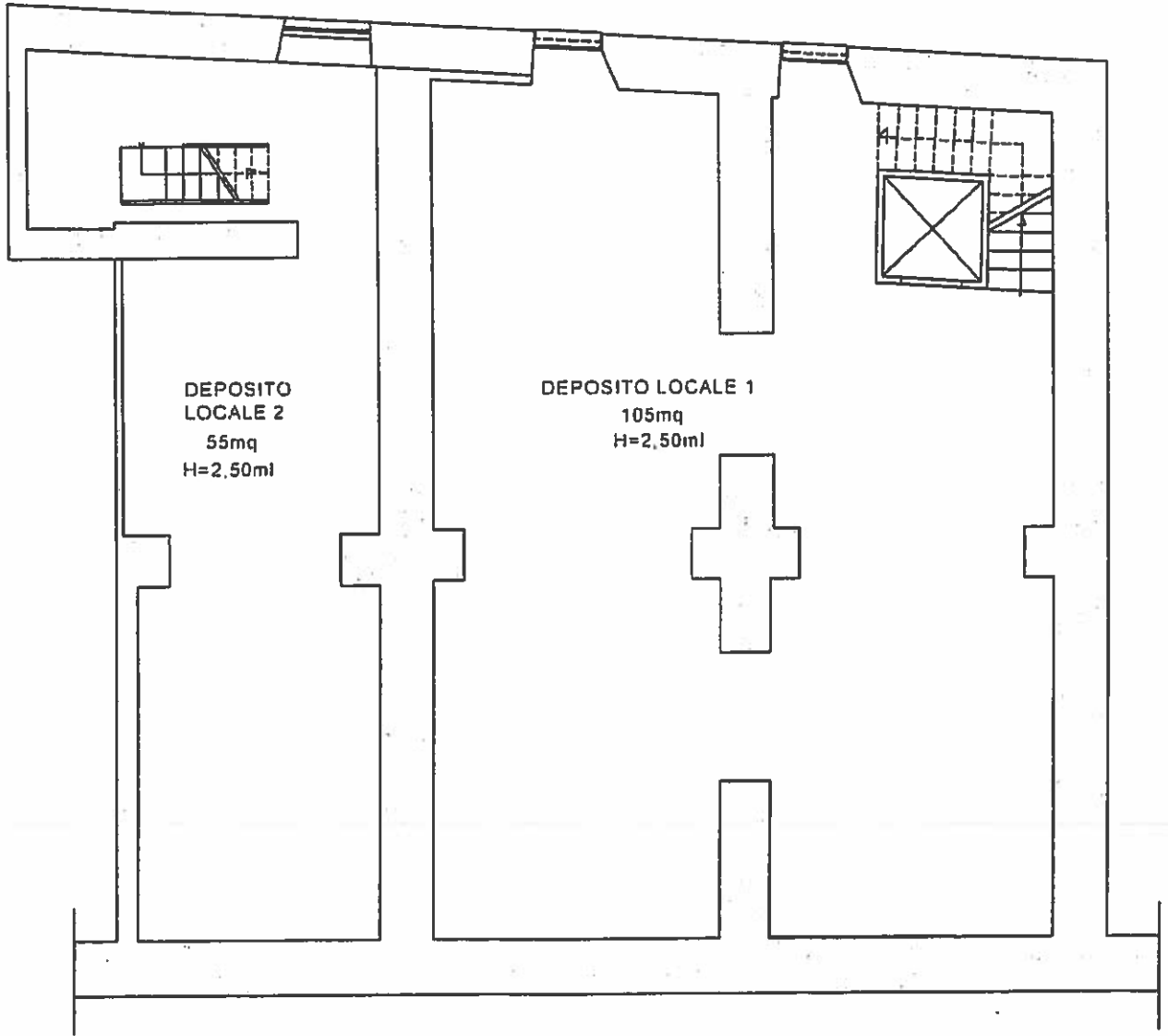

rdifarm

Oggetto:
Progetto Farmacia

Cliente:
FARMACIA SEPE s.a.s. della Dott.ssa Luigia Sepe

Ubicazione:
Piazza Umberto I, 44 - Atripalda (AV)

Progettista:
Arch. Donato Franchini

Elaborato:
Pianta piano interrato

Scala: 1:100

Data: 29 maggio 2018

rdifarm s.r.l.
Via G. Mazzini, 15 - 80013 Caserta (CA)
Tel. 081 521 01 02 fax: 081 543 02 03 e-mail: info@rdifarm.it